

REZMED COMERCIO DE PRODUTOS HOSPITALARES EIRELI

07.089.698/0001-02

Ao FUNDO MUNICIPAL DE SAÚDE DE SÃO VALÉRIO - TO

Att. Comissão Permanente de Licitação

PREGÃO ELETRÔNICO n° 004/2021

Prezados Senhores, pela presente submetemos à apreciação nossa relativa à licitação em epígrafe, declarando que:

- a) Forneceremos os produtos objeto desta licitação nos termos do edital e seus anexos, pelo preço global de R\$ 562.952,98 (quinhentos e sessenta e dois mil, novecentos e cinquenta e dois reais e noventa e oito centavos), conforme abaixo distribuídos:

ITEM	Descricao	UM	QTDE	MARCA	Prc Unitario	Vlr.Total
01	ACEBROFILINA 50 MG/5ML120 ML (ADULTO)	FR	240	CIMED	R\$ 7,56	R\$ 1.814,40
02	ACEBROFILINA 25 MG/5ML 120ML (PEDIATRICO)	FR	240	PRATI DONADUZZI	R\$ 5,87	R\$ 1.408,32
03	ACETILCISTEINA 600MG/5G	UN	400	GEOLAB	R\$ 1,77	R\$ 708,00
05	ACICLOVIR 5% CREME	TB	16	PRATI DONADUZZI	R\$ 3,78	R\$ 60,48
06	ACIDO ACETILSALICILICO AAS 100MG	CP	9600	IMEC	R\$ 0,08	R\$ 777,60
07	ACIDO FOLICO 0,2MG/ML	FR	40	HIPOLABOR	R\$ 6,57	R\$ 262,80
08	ACIDO FOLICO 5 MG	CP	6400	NATULAB	R\$ 0,08	R\$ 518,40
11	ALBENDAZOL 400MG	CP	1600	PRATI DONADUZZI	R\$ 0,56	R\$ 892,80
12	ALBENDAZOL 40 MG/ML 10ML SUSP.	FR	800	PRATI DONADUZZI	R\$ 1,75	R\$ 1.396,80
14	AGUA PARA INJECAO 10ML	AP	4800	EQUIPLEX	R\$ 0,45	R\$ 2.160,00
15	ALENDRONATO DE SODIO 70 MG	CP	400	DELTA	R\$ 0,65	R\$ 259,20
16	AMIODARONA 50 MG/ML	AP	160	HIPOLABOR	R\$ 2,97	R\$ 475,20
17	AMIODARONA 200MG	CP	2400	PRATI DONADUZZI	R\$ 0,70	R\$ 1.684,80
18	AMOXICILINA 500MG	CP	12000	PRATI DONADUZZI	R\$ 0,29	R\$ 3.456,00
19	AMOXICILINA 50MG/ML 60ML	FR	800	PRATI DONADUZZI	R\$ 3,98	R\$ 3.182,40
20	AMPICILINA 500MG	CP	1600	PRATI DONADUZZI	R\$ 0,54	R\$ 864,00
21	AMPICILINA 250MG/5ML 60ML	FR	240	PRATI DONADUZZI	R\$ 4,05	R\$ 972,00
23	AMITRIPTILINA 25MG	CP	6400	TEUTO	R\$ 0,20	R\$ 1.267,20
26	AMBROXOL 30MG/5ML 100ML ADULTO	FR	240	CIMED	R\$ 3,12	R\$ 749,52
27	AMBROXOL 15MG/5ML 100ML PEDIATRICO	FR	160	CIMED	R\$ 3,20	R\$ 512,64
28	ANLODIPINO 5MG	CP	2000	PRATI DONADUZZI	R\$ 0,05	R\$ 108,00
29	ANLODIPINO 10MG	CP	2000	PRATI DONADUZZI	R\$ 0,14	R\$ 270,00
30	ATENOLOL 25MG	CP	3200	PRATI DONADUZZI	R\$ 0,07	R\$ 230,40
31	ATENOLOL 50 MG	CP	1200	PRATI DONADUZZI	R\$ 0,09	R\$ 108,00
32	ATENOLOL 100MG	CP	120	PRATI DONADUZZI	R\$ 0,13	R\$ 15,12
33	SULFATO DE ATROPINA 0,25 MG/ML 1 ML	AP	120	HIPOLABOR	R\$ 1,22	R\$ 145,80

Este documento foi assinado digitalmente por Henrique Rezende Marques. Para verificar as assinaturas vá ao site <https://www.portalassinaturas.com.br/443> e utilize o código 5C74-CD3C-6CBB-BFFF.

35	AZITROMICINA 500MG	CP	6400	PRATI DONADUZZI	R\$ 2,32	R\$ 14.860,80
36	AZITROMICINA 40MG/ML	UN	400	PRATI DONADUZZI	R\$ 11,83	R\$ 4.730,40
37	BENZILPENICILINA BENZATINA 600.000UI	AP	400	TEUTO	R\$ 13,95	R\$ 5.580,00
38	BENZILPENICILINA BENZATINA 1.200.000UI	AP	400	TEUTO	R\$ 9,99	R\$ 3.996,00
40	BROMETO DE IPRATROPIO - 0.25 MG/ML	FR	24	HIPOLABOR	R\$ 2,14	R\$ 51,41
41	BROMIDRATO DE FENOTEROL 5 MG/ML 20ML	FR	24	HIPOLABOR	R\$ 7,65	R\$ 183,60
42	BUTILBROMETO DE ESCOPOLAMINA 20MG/ML 1ML INJ.	AP	240	HIPOLABOR	R\$ 1,71	R\$ 410,40
47	BROMOPRIDA 4MG/ML 20ML	FR	200	MARIOL	R\$ 2,41	R\$ 482,40
49	BROMOPRIDA 10MG	CP	800	PRATI DONADUZZI	R\$ 0,23	R\$ 180,00
51	CAPTOPRIL 50MG	CP	240	PRATI DONADUZZI	R\$ 0,08	R\$ 19,44
52	CAPTOPRIL 25MG	CP	12000	PRATI DONADUZZI	R\$ 0,05	R\$ 648,00
53	CARBAMAZEPINA 20MG/ML 100ML SUSP.	FR	24	UNIAO QUIMICA	R\$ 17,50	R\$ 419,90
54	CARBAMAZEPINA 200MG	CP	2400	UNIAO QUIMICA	R\$ 0,34	R\$ 820,80
55	CARBONATO DE LITIO 300MG	CP	2000	CRISTALIA	R\$ 0,95	R\$ 1.890,00
56	CARVEDILOL 12,5MG	CP	2400	EMS	R\$ 0,22	R\$ 518,40
57	CARVEDILOL 25MG	CP	1200	LEGRAM	R\$ 0,29	R\$ 345,60
58	CARVEDILOL 12,5MG	CP	1600	NOVA QUIMICA	R\$ 0,22	R\$ 345,60
59	CARVEDILOL 6,25MG	CP	3200	NOVA QUIMICA	R\$ 0,14	R\$ 460,80
60	CEFALEXINA 50ML/ML 60ML	FR	160	PRATI DONADUZZI	R\$ 10,81	R\$ 1.729,44
61	CEFALEXINA 500MG	CP	6400	PRATI DONADUZZI	R\$ 0,76	R\$ 4.838,40
62	CEFEPIMA CLORIDRATO 1G	AP	120	BLAU	R\$ 41,67	R\$ 5.000,40
63	CEFALOTINA SODICA 1G INJ	AP	240	BLAU	R\$ 12,33	R\$ 2.959,20
64	CEFTRIAXONA 1G IV INJ CX C/ 100	CX	2400	BLAU FARMACEUTI	R\$ 12,02	R\$ 28.857,60
65	CETOCONAZOL 200MG	CP	240	PRATI DONADUZZI	R\$ 0,40	R\$ 95,04
67	CETOCONAZOL 20 MG/G CREME	TU	160	PRATI DONADUZZI	R\$ 5,29	R\$ 846,72
69	ENOXAPARINA 40 MG COM 2 SERINGAS	UN	160	CRISTALIA	R\$ 51,57	R\$ 8.251,20
70	CIMETIDINA 200MG	CP	800	PRATI DONADUZZI	R\$ 0,30	R\$ 237,60
71	CINARIZINA 25MG	CP	2400	NEO QUIMICA	R\$ 0,23	R\$ 561,60
72	CINARIZINA 75 MG	CP	3200	NEO QUIMICA	R\$ 0,41	R\$ 1.296,00
74	CITALOPRAM 20MG	CP	1200	ZYDUS	R\$ 0,25	R\$ 302,40
77	CLONAZEPAM 2MG	CP	2400	GEOLAB	R\$ 0,09	R\$ 216,00
78	CLONAZEPAM 0,5MG	CP	2000	GEOLAB	R\$ 0,14	R\$ 270,00
79	CLONAZEPAM 2,5MG 20ML SOLUCAO ORAL	FR	80	GEOLAB	R\$ 3,50	R\$ 280,08
80	CLORPROMAZINA 25MG	CP	400	CRISTALIA	R\$ 0,45	R\$ 180,00
81	CLORIDRATO DE CLORPROMAZINA 100MG	CP	2400	CRISTALIA	R\$ 0,54	R\$ 1.296,00
82	CLORIDRATO DE CLORPROMAZINA 40MG/ML	FR	16	UNIAO QUIMICA	R\$ 5,27	R\$ 84,38
84	CIPROFLOXACINO 500MG	CP	4000	PRATI DONADUZZI	R\$ 0,41	R\$ 1.656,00
85	CLORIDRATO DE VENLAFAXINA 75 MG.	CP	800	GEOLAB	R\$ 1,48	R\$ 1.180,80
86	CLORIDRATO DE CICLOBENZAPRINA 5 MG	UN	1600	EMS	R\$ 0,20	R\$ 316,80
87	CLORIDRATO DE CICLOBENZAPRINA 10MG	CP	1600	EMS	R\$ 0,20	R\$ 316,80
89	CLORETO DE POTASSIO 15% 10ML INJ	AP	240	SANTEC	R\$ 0,67	R\$ 159,84
90	CLORETO DE SODIO INJ 20% 10ML	AP	240	SANTEC	R\$ 0,62	R\$ 149,04
91	COLAGENASE+CLOPRANFENICOL 0,6U/G 0,1G/G 30G	TB	240	CRISTALIA	R\$ 28,93	R\$ 6.942,24
92	COLIRIO ANESTESICO	UN	24	ALLERGAN	R\$ 17,19	R\$ 412,56

Este documento foi assinado digitalmente por Henrique Rezende Marques. Para verificar as assinaturas vá ao site <https://www.nortaldesignaturas.com.br:443> e utilize o código 5C74-CD3C-6CBB-BFFF.

94	COMPLEXO B	CP	2400	BELFAR	R\$ 0,14	R\$ 345,60
96	ACIDO VALPROICO 50MG/ML	FR	200	HIPOLABOR	R\$ 7,94	R\$ 1.587,60
97	ISSOSSORBIDA 5MG SUBLINGUAL	CP	240	EMS	R\$ 0,85	R\$ 203,04
99	DEXAMETASONA CREME 10 MG	TU	800	PRATI DONADUZZI	R\$ 2,03	R\$ 1.627,20
100	DEXAMETASONA 0,1MG/ML SUSP	UN	320	FARMACE	R\$ 2,34	R\$ 748,80
101	DEXAMETASONA 04MG/ML 2,5ML	AP	1200	FARMACE	R\$ 2,17	R\$ 2.602,80
102	DEXAMETASONA 4MG	CP	4000	LEGAM	R\$ 1,01	R\$ 4.032,00
103	DEXAMETASONA 1MG/ML OFTALMICA	UN	24	GEOLAB	R\$ 8,10	R\$ 194,40
105	DEXCLORFENIRAMINA 2MG	CP	1600	NEO QUIMICA	R\$ 0,09	R\$ 144,00
106	DEXCLORFENIRAMINA 100ML 0,4MG/ML	FR	800	NATULAB	R\$ 1,98	R\$ 1.584,00
109	DIAZEPAM 5MG	CP	960	SANTISA	R\$ 0,13	R\$ 120,96
110	DIAZEPAM 10MG	CP	960	SANTISA	R\$ 0,13	R\$ 120,96
111	DIAZEPAM 10MG/ 1ML INJ	AP	160	HIPOLABOR	R\$ 1,24	R\$ 198,72
112	DOMPERIDONA 10MG	CP	800	MANTECOR	R\$ 0,16	R\$ 129,60
114	DICLOFENACO DE SODIO 50MG	CP	2400	BELFAR	R\$ 0,14	R\$ 345,60
115	DICLOFENACO SODICO 25 MG/ML 3ML	AP	1600	HIPOLABOR	R\$ 1,17	R\$ 1.872,00
116	DICLOFENACO DIETILAMONIO GEL 60G	TB	240	PRATI DONADUZZI	R\$ 4,86	R\$ 1.166,40
117	DIGOXINA 0,25MG	CP	1200	PHARLAB	R\$ 0,16	R\$ 194,40
118	DIOSMINA 450+50MG	CP	1600	NEOQUIMICA	R\$ 0,63	R\$ 1.008,00
119	DOXAZOSINA 2MG	CP	720	NEO QUIMICA	R\$ 0,18	R\$ 129,60
120	DIPIRONA SODICA 500MG/ML 10ML	FR	4000	FARMACE	R\$ 1,24	R\$ 4.968,00
121	DIPIRONA SODICA 500MG/ML 2ML	AP	1600	FARMACE	R\$ 1,15	R\$ 1.843,20
122	DIPIRONA SODICA 500MG	CP	12000	PRATI DONADUZZI	R\$ 0,23	R\$ 2.808,00
123	DOXICICLINA CLORIDRATO 100MG	CP	240	PHARLAB	R\$ 0,51	R\$ 123,12
128	ENALAPRIL MALEATO 10MG	CP	4000	PRATI DONADUZZI	R\$ 0,11	R\$ 432,00
129	ENALAPRIL MALEATO 20MG	CP	2400	PRATI DONADUZZI	R\$ 0,11	R\$ 259,20
131	ESCITALOPRAM 10MG	CP	800	EURO FARMA	R\$ 0,40	R\$ 316,80
132	ESCITALOPRAM 20MG	CP	1200	EURO FARMA	R\$ 0,33	R\$ 399,60
133	ESPIRONOLACTONA 25MG	CP	2000	EMS	R\$ 0,33	R\$ 666,00
134	EPINEFRINA 1MG/ML	AP	160	HIPOLABOR	R\$ 3,06	R\$ 489,60
136	FENOBARBITAL 100MG	CP	4800	TEUTO	R\$ 0,22	R\$ 1.036,80
137	FENOBARBITAL GOTAS 4% 20ML 40MG	FR	40	UNIAO QUIMICA	R\$ 9,11	R\$ 364,32
139	FENITOINA 50MG/ML 5ML	AP	40	HIPOLABOR	R\$ 4,72	R\$ 188,64
140	FENITOINA 100MG	CP	2000	UNIAO QUIMICA	R\$ 0,25	R\$ 504,00
141	PHOSFOENEMA 160+60MG/ML	FR	32	SUPERA	R\$ 9,99	R\$ 319,68
142	FLUCONAZOL 150MG	CP	1200	MED QUIMICA	R\$ 0,97	R\$ 1.166,40
143	CLORIDRATO DE FLUOXETINA 20MG	CP	4,8	TEUTO	R\$ 0,14	R\$ 0,69
144	FUROSEMIDA 40MG	CP	4000	MED QUIMICA	R\$ 0,11	R\$ 432,00
146	FUROSEMIDA 10MG/ML	AP	160	FARMACE	R\$ 0,97	R\$ 155,52
147	GABAPENTINA 300MG	CP	2400	PRATI DONADUZZI	R\$ 0,70	R\$ 1.684,80
149	SULFATO DE GENTAMICINA 40 MG/ML	AP	160	HIPOLABOR	R\$ 1,57	R\$ 250,56
150	GLIBENCLAMIDA 5MG	CP	4000	MEDQUIMICIA	R\$ 0,05	R\$ 216,00
151	GLICOSE 25% 10ML	AP	320	SANTEC	R\$ 0,70	R\$ 224,64
152	GLICOSE 50% 10ML	AP	320	SANTEC	R\$ 0,72	R\$ 230,40
153	HALOPERIDOL 5MG	CP	960	UNIAO QUIMICA	R\$ 0,36	R\$ 345,60
154	HALOPERIDOL 5MG 1ML	AP	80	UNIAO QUIMICA	R\$ 2,30	R\$ 184,32
155	HEPARINA SODICA SUB INJ CUT 0,25MG/ML	AP	120	CRISTALIA	R\$ 76,86	R\$ 9.223,20

156	HIDRALAZINA 20MG/ML	AP	80	HIPOLABOR	R\$ 9,94	R\$ 794,88
157	HIDROCLOROTIAZIDA 25MG	CP	16000	MED QUIMICA	R\$ 0,05	R\$ 864,00
159	HIDROCORTISONA 500MG CX C/ 50 FR INJ.	CX	400	BLAU FARMACEUTI	R\$ 8,86	R\$ 3.542,40
160	HIDROXIDO DE ALUMINIO 61,5 MG/ML	FR	800	NATULAB	R\$ 4,45	R\$ 3.556,80
162	IBUPROFENO 50MG/ML GTS 30ML	FR	800	NATULAB	R\$ 2,25	R\$ 1.800,00
163	IBUPROFENO 300MG	CP	3200	PRATI DONADUZZI	R\$ 0,25	R\$ 806,40
164	IBUPROFENO 600MG	CP	6400	PRATI DONADUZZI	R\$ 0,31	R\$ 1.958,40
166	IVERMECTINA 6MG	CP	8000	VITAMEDIC	R\$ 1,59	R\$ 12.744,00
168	LACTULOSE 667MG/ML	FR	80	UNIAO QUIMICA	R\$ 12,55	R\$ 1.003,68
171	LEVOFLOXACINO 500MG	CP	800	PRATI DONADUZZI	R\$ 0,99	R\$ 792,00
172	LEVOTIROXINA SODICA 25MCG	CP	480	MERCK	R\$ 0,30	R\$ 144,00
173	LEVOTIROXINA SODICA 50MCG	CP	480	MERCK	R\$ 0,33	R\$ 158,40
175	LEVOTIROXINA SODICA 100MCG	CP	480	MERCK	R\$ 0,35	R\$ 168,00
176	LOSARTANA 50MG	CP	40000	PRATI DONADUZZI	R\$ 0,17	R\$ 6.840,00
177	LORATADINA 10MG	CP	1600	CIMED	R\$ 0,19	R\$ 302,40
178	LORATADINA 1MG/ML XPR	FR	240	PRATI DONADUZZI	R\$ 3,60	R\$ 864,00
179	LIDOCAINA 2% S/VASO 20ML	AP	160	HIPOLABOR	R\$ 4,82	R\$ 770,40
180	LIDOCAINA 2% C/VASO 20ML	AP	40	HIPOLABOR	R\$ 5,06	R\$ 202,32
181	CLORIDRATO DE LIDOCAINA 2% GELEIA 30G	TU	160	NATIVITA	R\$ 4,32	R\$ 691,20
182	MEBENDAZOL 20MG/ML SUSPENSAO ORAL	FR	24	NATULAB	R\$ 2,14	R\$ 51,41
183	METFORMINA CLORIDRATO 500MG	CP	4000	PRATI DONADUZZI	R\$ 0,16	R\$ 648,00
184	METFORMINA CLORIDRATO 850MG	CP	8000	PRATI DONADUZZI	R\$ 0,17	R\$ 1.368,00
185	METILDOPA 250MG	CP	800	EMS	R\$ 0,85	R\$ 676,80
186	METILDOPA 500MG	CP	1200	EMS	R\$ 1,12	R\$ 1.344,00
187	METOCLOPRAMIDA 10MG	CP	1600	PRATI DONADUZZI	R\$ 0,22	R\$ 345,60
188	METOCLOPRAMIDA CLORIDRATO 4MG/ML	FR	320	HIPOLABOR	R\$ 1,31	R\$ 420,48
190	METRONIDAZOL 250 MG	CP	1600	PRATI DONADUZZI	R\$ 0,22	R\$ 345,60
192	METRONIDAZOL 100MG/G GEL VAGINAL	TU	240	PRATI DONADUZZI	R\$ 8,01	R\$ 1.922,40
193	BENZOILMETRONIDAZOL 40MG/ML 100ML SUSP.	FR	40	EMS	R\$ 6,07	R\$ 242,64
195	MICONAZOL CREME VAGINAL 80G	UN	240	PRATI DONADUZZI	R\$ 10,08	R\$ 2.419,20
196	MICONAZOL NITRATO 20MG/G 28G.	TU	240	PRATI DONADUZZI	R\$ 4,32	R\$ 1.036,80
197	MIDAZOLAM MALEATO 15MG/ML	AP	160	HIPOLABOR	R\$ 12,98	R\$ 2.076,48
199	NEOMICINA + BACITRACINA 5MG/G + 250UI/G 10G	TB	1200	PRATI DONADUZZI	R\$ 2,97	R\$ 3.564,00
201	NIFEDIPINO 10MG	CP	2400	NEO QUIMICA	R\$ 0,34	R\$ 820,80
202	NIFEDIPINA 20 MG	CP	2400	NEO QUIMICA	R\$ 0,27	R\$ 648,00
203	NIMESULIDA 100MG	CP	6400	PRATI DONADUZZI	R\$ 0,13	R\$ 806,40
204	NIMESULIDA 50MG/ML GOTAS	FR	160	NATULAB	R\$ 2,16	R\$ 345,60
205	NISTATINA 25.000UI/G CREME VAGINAL	TU	240	PRATI DONADUZZI	R\$ 6,89	R\$ 1.654,56
206	NISTATINA 100000UI/ML SUSP 30 ML	FR	24	PRATI DONADUZZI	R\$ 4,66	R\$ 111,89
208	OLEO MINERAL 100ML	FR	240	NATULAB	R\$ 3,85	R\$ 924,48
209	OMEPRAZOL 20MG	CP	16000	GEOLAB	R\$ 0,14	R\$ 2.304,00
210	OMEPRAZOL 40MG	CP	80	GEOLAB	R\$ 0,50	R\$ 40,32
211	OMEPRAZOL IV 40MG	FR	1200	HIPOLABOR	R\$ 7,19	R\$ 8.629,20
212	ONDASETRONA 8MG	CP	240	HIPOLABOR	R\$ 3,42	R\$ 820,80

foi assinado digitalmente por Henrique Rezende Marques. Para verificar as assinaturas vá ao site <https://www.portaldassinaturas.com.br/443> e utilize o código 5C74-CD3C-6CBB-BFFF.

216	PASTA D AGUA 90 G	FR	24	FARMAX	R\$ 8,50	R\$ 203,90
218	PARACETAMOL 500MG	CP	8000	PRATI	R\$ 0,18	R\$ 1.440,00
219	PARACETAMOL 750MG	CP	1600	PRATI	R\$ 0,29	R\$ 464,00
220	PARACETAMOL 200MG/ML 15ML GTS	FR	1200	NATULAB	R\$ 0,81	R\$ 972,00
222	PREDNISONA 5MG	CP	960	NOVA QUIMICA	R\$ 0,13	R\$ 120,96
223	PREDNISONA 20MG	CP	1600	NOVA QUIMICA	R\$ 0,32	R\$ 518,40
224	PREDNISOLONA FOSFATO SODICO 3MG/ML 60ML	FR	400	HIPOLABOR	R\$ 6,90	R\$ 2.760,00
227	CLORIDRATO DE PROMETAZINA 25MG/ML 2ML	AP	400	FARMACE	R\$ 3,61	R\$ 1.443,60
228	CLORIDRATO DE PROMETAZINA 25MG	CP	2000	TEUTO	R\$ 0,23	R\$ 468,00
229	CLORIDRATO DE PROPRANOLOL 40 MG	CP	2400	HIPOLABOR	R\$ 0,11	R\$ 259,20
232	RISPERIDONA 1MG	CP	1600	PRATI DONADUZZI	R\$ 0,20	R\$ 316,80
233	RISPERIDONA 2MG	CP	2400	PRATI	R\$ 0,23	R\$ 561,60
234	RISPERIDONA 3MG	CP	1600	PRATI	R\$ 0,25	R\$ 403,20
235	RISPERIDONA 1MG/ML	FR	80	PRATI	R\$ 20,50	R\$ 1.640,16
237	SORO DE REIDRATAÇÃO ORAL	EV	640	FARMACE	R\$ 0,95	R\$ 610,56
238	SALBUTAMOL SULFATO DE 100MCG/DOSE	FR	120	TEUTO	R\$ 26,48	R\$ 3.177,36
239	SALBUTAMOL SULFATO 0,4MG/ML	FR	56	NATULAB	R\$ 1,98	R\$ 110,88
240	SECNIDAZOL 1000MG	CP	480	PHARLAB	R\$ 0,92	R\$ 440,64
242	SINVASTATINA 20MG	CP	4800	SANDOZ	R\$ 0,16	R\$ 777,60
243	SINVASTATINA 40MG	CP	6400	SANDOZ	R\$ 0,29	R\$ 1.843,20
245	SIMETICONA 75MG/ML GTS	FR	320	PRATI DONADUZZI	R\$ 2,05	R\$ 656,64
247	SULFAMETOXAZOL 400MG+TRIMETOPRIMA 80MG	CP	1600	PRATI	R\$ 0,25	R\$ 403,20
248	SULFAMETOXAZOL 200MG+TRIMETOPRIMA 40 MG/ML	FR	160	PRATI	R\$ 8,98	R\$ 1.437,12
249	SULFATO FERROSO 25MG/ML	FR	24	NATULAB	R\$ 3,20	R\$ 76,90
250	SULFATO FERROSO 40MG	CP	12000	BELFAR	R\$ 0,07	R\$ 864,00
251	SULFATO DE MAGNESIO 50% 10ML	AP	160	SANTEC	R\$ 14,94	R\$ 2.390,40
252	SULFATO DE MORFINA 10MG/ML	AP	80	CRISTALIA	R\$ 7,22	R\$ 577,44
253	TENOXCAM 20MG INJ	FR	1200	UNIAO QUIMICA	R\$ 12,78	R\$ 15.336,00
256	TIAMINA CLORIDRATO 300MG	CP	1200	HIPOLABOR	R\$ 0,52	R\$ 626,40
259	CLORIDRATO DE TRAMADOL 50MG	CP	400	HIPOLABOR	R\$ 0,53	R\$ 212,40
261	CLORIDRATO DE TRAMADOL 50MG	CP	1600	CRISTALIA	R\$ 0,54	R\$ 864,00
263	VASELINA LIQUIDA 1000ML	FR	3	VICPHARMA	R\$ 31,70	R\$ 95,10
264	QUETIAPINA 100MG	CP	720	TEUTO	R\$ 1,69	R\$ 1.218,24
265	ACIDO ASCORBICO 200MG/ML 5ML 20 ML GTS	FR	400	NATULAB	R\$ 2,34	R\$ 936,00
266	ACIDO ASCORBICO (VIT. C) 100MG/ML INJETAVEL 5 ML	AP	1600	HIPOLABOR	R\$ 1,49	R\$ 2.384,00
268	ZOLPIDEM 10MG	CP	800	TEUTO	R\$ 0,65	R\$ 518,40
269	ABAIXADOR DE LINGUA C/100	UN	40	THEOTO	R\$ 5,40	R\$ 216,00
271	AGULHA HIPODERMICA 26G 13X0,45 CX/100	CX	80	MEDIX	R\$ 18,00	R\$ 1.440,00
272	AGULHA HIPODERMICA 24G 20X0,55 CX/100	CX	40	MEDIX	R\$ 18,00	R\$ 720,00
273	AGULHA HIPODERMICA 22G 25X0,7 CX/100	CX	80	MEDIX	R\$ 18,00	R\$ 1.440,00
274	AGULHA HIPODERMICA 21G 25X0,8 CX/100	CX	40	MEDIX	R\$ 18,00	R\$ 720,00

275	AGULHA HIPODERMICA 18G 40X1,2 CX/100	CX	40	MEDIX	R\$ 18,00	R\$ 720,00
276	ALCOOL 70% CX/12	UN	24	VICPHARMA	R\$ 95,47	R\$ 2.291,33
278	ALGODAO HIDROFILO 100 GR. EM BOLAS BRANCO	UN	32	PORLAFIX	R\$ 16,83	R\$ 538,56
279	A.G.E LOCAO OLEOSA AC. GRAXOS ESSENCIAIS	FR	80	NUTRIEX	R\$ 5,39	R\$ 431,28
290	AVENTAL MANGA LONGA (40GR) PCT/10	PT	800	MEDIX	R\$ 106,20	R\$ 84.960,00
294	ATADURA CREPE 15CMX3M 13 FIOS PCT/12	UN	240	CREMER	R\$ 33,48	R\$ 8.035,20
307	CATETER INTRAVENOSO 18G	UN	240	MEDIX	R\$ 1,08	R\$ 259,20
308	CATETER INTRAVENOSO 20G	UN	240	MEDIX	R\$ 1,08	R\$ 259,20
309	CATETER INTRAVENOSO 22G	UN	960	MEDIX	R\$ 1,26	R\$ 1.209,60
311	CATETER INTRAVENOSO 24G	UN	960	MEDIX	R\$ 1,26	R\$ 1.209,60
319	COMPRESSA DE GAZE 09F. C/500 NAO ESTERIL 7,5 CM X 7,5 CM	UN	400	CASMED	R\$ 11,00	R\$ 4.400,00
342	FRALDA GERIATRICA TAM P	UN	40	BIGFRAL	R\$ 27,94	R\$ 1.117,60
343	FRALDA GERIATRICA TAM M	UN	64	BGFRAL	R\$ 30,96	R\$ 1.981,44
344	FRALDA GERIATRICA TAM G	UN	64	BGFRAL	R\$ 32,69	R\$ 2.092,16
345	FRALDA GERIATRICA TAM EG	UN	40	BIGFRAL	R\$ 38,75	R\$ 1.550,00
376	LUVA DE PROCEDIMENTO TAM.P CX/100	UN	240	MEDIX	R\$ 92,00	R\$ 22.080,00
377	LUVA DE PROCEDIMENTO TAM.M CX/100	UN	240	MEDIX	R\$ 92,00	R\$ 22.080,00
378	LUVA DE PROCEDIMENTO TAM.G CX/100	UN	160	MEDIX	R\$ 92,00	R\$ 14.720,00
379	LUVA CIRURGICA 7,0	UN	200	MEDIX	R\$ 2,88	R\$ 576,00
380	LUVA CIRURGICA 7,5	UN	200	MEDIX	R\$ 2,88	R\$ 576,00
381	LUVA CIRURGICA 6,5	UN	200	MEDIX	R\$ 2,88	R\$ 576,00
385	MASCARA CIRURGICA TRIPLA COM ELASTICO C/50	UN	800	SSPLUS	R\$ 28,00	R\$ 22.400,00
387	MASCARA N.95	UN	1600	MEDIX	R\$ 8,50	R\$ 13.600,00
403	PAPEL GRAU CIRURGICO 100MM X 100M	UN	16	PROTECT	R\$ 62,00	R\$ 992,00
404	PAPEL GRAU CIRURGICO 200MM X 100M	UN	16	POLARFIX	R\$ 116,16	R\$ 1.858,56
405	PAPEL GRAU CIRURGICO 300MM X 100M	UN	32	POLARFIX	R\$ 170,72	R\$ 5.463,04
418	SCALP PAPEL GRAU 19G	UN	800	MEDIX	R\$ 0,29	R\$ 230,40
419	SCALP PAPEL GRAU 21G	UN	800	MEDIX	R\$ 0,29	R\$ 230,40
420	SCALP PAPEL GRAU 23G	UN	800	MEDIX	R\$ 0,29	R\$ 230,40
421	SCALP PAPEL GRAU 25G	UN	800	MEDIX	R\$ 0,29	R\$ 230,40
424	SERINGA DESCARTAVEL 3ML AGULHA 22G	UN	40	DESCARPAC	R\$ 81,00	R\$ 3.240,00
425	SERINGA DESCARTAVEL 5ML AGULHA 22G	UN	40	DESCARPAC	R\$ 67,00	R\$ 2.680,00
426	SERINGA DESCARTAVEL 10ML AGULHA 22G	UN	48	DESCARPAC	R\$ 83,00	R\$ 3.984,00
427	SERINGA DESCARTAVEL 20ML AGULHA 22G	UN	48	DESCARPAC	R\$ 106,00	R\$ 5.088,00
457	SORO FISIOLÓGICO 0,9% 100 ML	FR	2400	FARMAX	R\$ 2,20	R\$ 5.280,00
458	SORO FISIOLÓGICO 0,9% 250ML	FR	2400	FARMAX	R\$ 2,80	R\$ 6.720,00
459	SORO FISIOLÓGICO 0,9% 500ML	FR	2000	FARMAX	R\$ 3,62	R\$ 7.240,00
460	SORO GLICOSADO 5% 100ML	UN	160	EQUIPLEX	R\$ 3,69	R\$ 590,40
461	SORO GLICOSADO 5% 250ML	FR	400	EQUIPLEX	R\$ 4,21	R\$ 1.684,80
462	SORO GLICOSADO 5% 500ML	FR	400	EQUIPLEX	R\$ 5,51	R\$ 2.203,20
463	SORO GLICOFISIOLÓGICO 250ML	FR	400	EQUIPLEX	R\$ 4,18	R\$ 1.670,40
464	SORO GLICOFISIOLÓGICO 500ML	FR	400	EQUIPLEX	R\$ 5,72	R\$ 2.289,60
465	SORO RINGER SIMPLES 500ML	FR	400	EQUIPLEX	R\$ 4,84	R\$ 1.936,80

Este documento foi assinado digitalmente por Henrique Rezende Marques. Para verificar as assinaturas vá ao site <https://www.portaleassinaturas.com.br:443> e utilize o código 5C74-CD3C-6CBB-BFFF.

466	SORO RINGER LACTATO SF 500ML	FR	400	EQUIPLEX	R\$ 5,11	R\$ 2.044,80
472	TERMOMETRO CLINICO DIGITAL	UN	16	PREMIUM	R\$ 18,70	R\$ 299,23

R\$ 562.952,98

- b) Manteremos válida a Proposta pelo prazo de 60 (sessenta) dias consecutivos, contados da data do recebimento dos documentos de habilitação e proposta comercial, aceitando que, ocorrendo RECURSO de habilitação ou inabilitação de licitante e suas eventuais impugnações, bem como de julgamento das propostas comerciais e de suas eventuais impugnações, bem como de julgamento das propostas comerciais e suas eventuais impugnações, durante o período de seus respectivos julgamentos, o prazo de validade da proposta comercial não correrá, tendo em vista o efeito suspensivo desses recursos;
- c) Na execução dos serviços observaremos rigorosamente as especificações técnicas, assumindo desde já a integral responsabilidade pela perfeita realização dos trabalhos, de conformidade com as normas e padrões do Município.
- d) Declaramos, que estão incluídos nos preços unitários, apresentados acima, todos os custos diretos e indiretos, necessários à completa e satisfatória execução dos serviços, objeto desta Licitação, até mesmo aqueles cujas despesas são provenientes de mão de obra especializada ou não, equipamentos, materiais, ferramentas, encargos trabalhistas, previdenciários, impostos e taxas que atender as especificações das Normas Técnicas exigidas no Edital;
- e) Caso esta empresa seja o (a) vencedor (a) do certame licitatório, o Contrato de fornecimento dos produtos terá como representante legal para sua firmação o Sr. HENRIQUE REZENDE MARQUES, Brasileiro, Capaz, portador da Cédula de identidade RG n° 1058191/SSP-TO, e CPF n° 011.153.051-23, Residente na AV. ADELINO PINHEIRO QUEIROZ, 400, CENTRO, ALVORADA-TO, dos serviços poderão ser realizados junto ao BANCO BRADESCO, através da Agencia 0590, na conta corrente n° 49858-0, tendo como correntista a empresa REZMED COMERCIO DE PRODUTOS HOSPITALARES EIRELI.

Cordialmente,

HENRIQUE REZENDE MARQUES
011.153.051-23

Este documento foi assinado digitalmente por Henrique Rezende Marques.
Para verificar as assinaturas vá ao site <https://www.portaldeassinaturas.com.br:443> e utilize o código 5C74-CD3C-6CBB-BFFF.



PROPOSTA COMERCIAL

AO FUNDO MUNICIPAL DE SAÚDE DE SÃO VALÉRIO/TO

MODALIDADE: PREGÃO ELETRÔNICO - SRP N° 004/2021 - FMS; PROCESSO ADMINISTRATIVO N° 029/2021; MENOR PREÇO POR ITEM; HORÁRIO: 08:00Hrs DO DIA 06/04/2021.

OBJETO: Registro de preços para futura e eventual Contratação de empresa especializada para o fornecimento continuado de medicamentos em geral, materiais hospitalar e para a manutenção dos programas de saúde do município de São Valério.

Proposta que faz a empresa DISTRIBUIDORA OMEGA LTDA, CNPJ n° 11.187.037/0001-97, Inscrição Estadual N° 29.418.429-5, com sede na avenida Anacleto Paulino da Silva, LT 14, S/N, Portal do sol, Augustinópolis/TO, representada pelo sócio administrador, o Senhor RICARDO LOPES SANTANA, brasileiro, casado, Farmacêutico, portador da Cédula de identidade RG n° 885.475 SSP/TO e CPF n° 019.076.901-74, residente na Rua Dom Pedro I, S/N, Centro Augustinópolis/TO, vem, respeitosamente, à presença de Vossa Senhoria apresentar a seguinte proposta para os produtos abaixo listados em conformidade com o Edital de PREGÃO ELETRÔNICO SRP N° 004/201, relativa à licitação em epígrafe.

Portanto, oferecemos a esse Órgão o preço a seguir indicado, para fornecimento continuado dos itens descritos no TERMO DE REFERÊNCIA:

LOTE	ITEM	DESCRIÇÃO/ESPECIFICAÇÃO	UNIDADE	QUANTIDADE	MARCA	VALOR UNIT.	VALOR UNIT. POR EXTENSO	VALOR TOTAL	VALOR TOTAL POR EXTENSO
1	1	ACEBROFILINA XAROPE ADULTO	FR	240	GEOLAB	R\$ 7,49	sete reais e quarenta e nove centavos	R\$ 1.797,60	mil setecentos e noventa e sete reais e sessenta centavos
2	1	ACEBROFILINA XAROPE INFANTIL	UND	240	GEOLAB	R\$ 5,98	cinco reais e noventa e oito centavos	R\$ 1.435,20	mil quatrocentos e trinta e cinco reais e vinte centavos
3	1	ACETILCISTEÍNA PÓ 600MG	UND	400	GEOLAB	R\$ 1,05	um real e cinco centavos	R\$ 420,00	quatrocentos e vinte reais
4	1	ACETILCISTEINA PEDIÁTRICO XAROPE 20MG/ML	FR	800	GERMED	R\$ 4,75	quatro reais e setenta e cinco centavos	R\$ 3.800,00	três mil e oitocentos reais

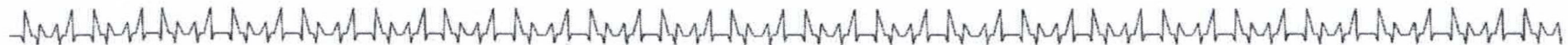

DISTRIBUIDORA ÔMEGA LTDA

RUA ANACLETO PAULINO DA SILVA, LT 14, S/N. | PORTAL DO SOL | CEP: 77960-000 | AUGUSTINÓPOLIS - TO

(63) 3456-1857 / 99920-2000 | administrativo@omegahospitalar.com.br | www.omegahospitalar.com.br

PM São Valério/TO
R/n
155



5	1	ACICLOVIR CREME 50MG/G	UND	16	PRATI	R\$	3,15	três reais e quinze centavos	R\$	50,40	cinquenta reais e quarenta centavos
6	1	ÁCIDO ACETILSALICÍLICO COMP 100MG	UND	9.600	IMEC	R\$	0,06	seis centavos de real	R\$	576,00	quinhentos e setenta e seis reais
7	1	ÁCIDO FÓLICO GOTAS	UND	40					R\$	-	zero reais
8	1	ÁCIDO FÓLICO COMP 5MG	UND	6.400	HIPOLABOR	R\$	0,05	cinco centavos de real	R\$	320,00	trezentos e vinte reais
9	1	ÁCIDO VALPROICO COMP 500MG	UND	2.800	BIOLAB	R\$	0,79	setenta e nove centavos de real	R\$	2.212,00	dois mil, duzentos e doze reais
10	1	ÁCIDO VALPROICO COMP 250MG	UND	1.200	BIOLAB	R\$	0,22	vinte e dois centavos de real	R\$	264,00	duzentos e sessenta e quatro reais
11	1	ALBENDAZOL COMP 400MG	UND	1600	PRATI	R\$	0,45	quarenta e cinco centavos de real	R\$	720,00	setecentos e vinte reais
12	1	ALBENDAZOL FRASCO 40MG/ML	FR	800	GEOLAB	R\$	1,33	um real e trinta e três centavos	R\$	1.064,00	mil e sessenta e quatro reais
13	1	ÁGUA PARA INJEÇÃO FRASCO 1 LITRO	LT	240					R\$	-	zero reais
14	1	ÁGUA PARA INJEÇÃO AMPOLA 10ML	UND	4800	EQUIPLEX	R\$	0,42	quarenta e dois centavos de real	R\$	2.016,00	dois mil e dezesseis reais
15	1	ALENDRONATO DE SÓDIO COMP 70MG	UND	400	CELLERA	R\$	0,30	trinta centavos de real	R\$	120,00	cento e vinte reais

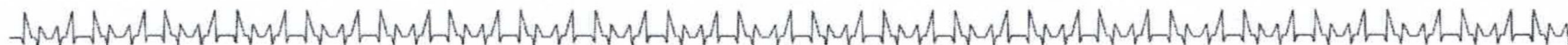

DISTRIBUIDORA ÔMEGA LTDA

RUA ANACLETO PAULINO DA SILVA, LT 14, S/N. | PORTAL DO SOL | CEP: 77960-000 | AUGUSTINÓPOLIS - TO

(63) 3456-1857 / 99920-2000 | administrativo@omegahospitalar.com.br | www.omegahospitalar.com.br

Pl. Sio Valério/TO
n. 156



16	1	AMIODARONA 3ML INJETAVEL 50MG/ML. INJETAVEL 50MG/ML	UND	160	HIPOLABOR	R\$	2,27	dois reais e vinte e sete centavos	R\$	363,20	trezentos e sessenta e três reais e vinte centavos
17	1	AMIODARONA COMP 200MG	UND	2.400	GEOLAB	R\$	0,72	setenta e dois centavos de real	R\$	1.728,00	mil setecentos e vinte e oito reais
18	1	AMOXICILINA CAPSULA 500MG	UND	12.000	MULTILAB	R\$	0,20	vinte centavos de real	R\$	2.400,00	dois mil e quatrocentos reais
19	1	AMOXICILINA PÓ P/ SUSPENSÃO ORAL 150MG/MLMG	FR	800	GERMED	R\$	6,73	seis reais e setenta e três centavos	R\$	5.384,00	cinco mil, trezentos e oitenta e quatro reais
20	1	AMPICILINA COMP 500MG	UND	1.600	MULTILAB	R\$	0,53	cinquenta e três centavos de real	R\$	848,00	oitocentos e quarenta e oito reais
21	1	AMPICILINA SUSPENSÃO ORAL 250MG/ML	FR	240	PRATI	R\$	4,65	quatro reais e sessenta e cinco centavos	R\$	1.116,00	mil cento e dezesseis reais
22	1	AMPICILINA INJETAVEL 1G	UND	400	TEUTO	R\$	5,48	cinco reais e quarenta e oito centavos	R\$	2.192,00	dois mil, cento e noventa e dois reais
23	1	AMITRIPTILINA COMP 25MG	UND	6.400	GERMED	R\$	0,14	quatorze centavos de real	R\$	896,00	oitocentos e noventa e seis reais
24	1	AMITRIPTILINA COMP 10MG	UND	400	CRISTALIA	R\$	0,49	quarenta e nove centavos de real	R\$	196,00	cento e noventa e seis reais

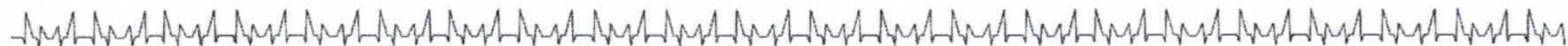

DISTRIBUIDORA ÔMEGA LTDA

RUA ANACLETO PAULINO DA SILVA, LT 14, S/N. | PORTAL DO SOL | CEP: 77960-000 | AUGUSTINÓPOLIS - TO

(63) 3456-1857 / 99920-2000 | administrativo@omegahospitalar.com.br | www.omegahospitalar.com.br

PM São Valério /
Fls n 157



25	1	AMPLICTIL (CX C/ 5 AMPOLAS DE 5ML) INJETAVEL 25MG	CX	40	HYPOFARMA	R\$ 8,10	oito reais e dez centavos	R\$ 324,00	trezentos e vinte e quatro reais
26	1	AMBROXOL XAROPE ADULTO	FR	240	FARMACE	R\$ 2,40	dois reais e quarenta centavos	R\$ 576,00	quinhentos e setenta e seis reais
27	1	AMBROXOL XAROPE INFANTIL	FR	160	NATULAB	R\$ 2,11	dois reais e onze centavos	R\$ 337,60	trezentos e trinta e sete reais e sessenta centavos
28	1	ANLODIPINO COMP 05MG	UND	2.000	GEOLAB	R\$ 0,05	cinco centavos de real	R\$ 100,00	cem reais
29	1	ANLODIPINO COMP 10MG	UND	2.000	CIMED	R\$ 0,09	nove centavos de real	R\$ 180,00	cento e oitenta reais
30	1	ATENOLOL COMP 25MG	UND	3.200	GERMED	R\$ 0,05	cinco centavos de real	R\$ 160,00	cento e sessenta reais
31	1	ATENOLOL COMP 50MG	UND	1.200	SANDOZ	R\$ 0,07	sete centavos de real	R\$ 84,00	oitenta e quatro reais
32	1	ATENOLOL COMP 100MG	UND	120	PRATI	R\$ 0,10	dez centavos de real	R\$ 12,00	doze reais
33	1	SULFATO DE ATROPINA INJETAVEL 0,25MG/ML	UND	120	HYPOFARMA	R\$ 0,98	noventa e oito centavos de real	R\$ 117,60	cento e dezessete reais e sessenta centavos
34	1	AZATIOPRINA COMP 50MG	UND	400	E.M.S	R\$ 0,96	noventa e seis centavos de real	R\$ 384,00	trezentos e oitenta e quatro reais
35	1	AZITROMICINA COMP 500MG	UND	6400	GEOLAB	R\$ 2,00	dois reais	R\$ 12.800,00	doze mil e oitocentos reais

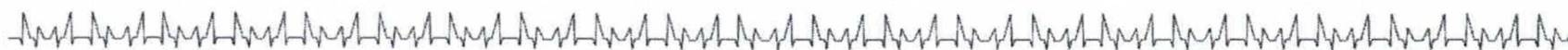

DISTRIBUIDORA ÔMEGA LTDA
RUA ANACLETO PAULINO DA SILVA, LT 14, S/N. | PORTAL DO SOL | CEP: 77960-000 | AUGUSTINÓPOLIS - TO
(63) 3456-1857 / 99920-2000 | administrativo@omegahospitalar.com.br | www.omegahospitalar.com.br

PAF São Valério/TO
 No n. 150



36	1	AZITROMICINA PÓ P/ SUSPENSÃO 40MG/ML	UND	400	PRATI	R\$	9,90	nove reais e noventa centavos	R\$	3.960,00	três mil, novecentos e sessenta reais
37	1	BENZILPENICILAMINA BENZATINA PÓ P/ SUSPENSÃO ORAL 600.000UI	UND	400	TEUTO	R\$	5,39	cinco reais e trinta e nove centavos	R\$	2.156,00	dois mil, cento e cinquenta e seis reais
38	1	BENZILPENICILAMINA BENZATINA PÓ P/ SUSPENSÃO ORAL 1.200.000UI	UND	400	TEUTO	R\$	9,66	nove reais e sessenta e seis centavos	R\$	3.864,00	três mil, oitocentos e sessenta e quatro reais
39	1	BIPERIDENO CX/75 COMP 02 MG	UND	800	UNIAO QUIMICA	R\$	29,25	vinte e nove reais e vinte e cinco centavos	R\$	23.400,00	vinte e três mil e quatrocentos reais
40	1	BROMETO DE IPRATOPIO 20 ML FRASCO 0,25MG/ML	UND	24	HIPOLABOR	R\$	1,34	um real e trinta e quatro centavos	R\$	32,16	trinta e dois reais e dezesseis centavos
41	1	BROMETO DE FENOTEROL 20 ML FRASCO 5MG/ML	UND	24					R\$	-	zero reais

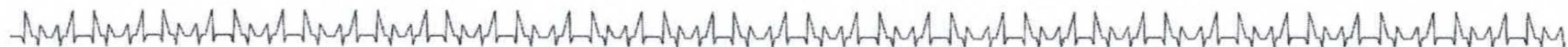

DISTRIBUIDORA ÔMEGA LTDA

RUA ANACLETO PAULINO DA SILVA, LT 14, S/N. | PORTAL DO SOL | CEP: 77960-000 | AUGUSTINÓPOLIS - TO
 (63) 3456-1857 / 99920-2000 | administrativo@omegahospitalar.com.br | www.omegahospitalar.com.br

Plm São Valério/TO
 Plm n 158



42	1	BROMETO DE N-BUTILESCOPOLAMINA (BUSCOPAN SMPLES) INJETAVEL 10MG/ML	UND	240	FARMACE	R\$	1,73	um real e setenta e três centavos	R\$	415,20	quatrocentos e quinze reais e vinte centavos
43	1	BROMETO DE N-BUTILESCOPOLAMINA + DAPIRONA SÓDICA COMP 10MG+250MG	UND	2400	HYPOFARMA	R\$	2,18	dois reais e dezoito centavos	R\$	5.232,00	cinco mil, duzentos e trinta e dois reais
44	1	BUSCOPAN COMPOSTO (CX/120 AMPOLAS DE 5ML) INJETAVEL 4MG/500MG	UND	480					R\$	-	zero reais
45	1	BUSCOPAN COMPOSTO 20ML GOTAS 6,6MG/ML333,4MG/ML	UND	240	HIPOLABOR	R\$	8,48	oito reais e quarenta e oito centavos	R\$	2.035,20	dois mil e trinta e cinco reais e vinte centavos

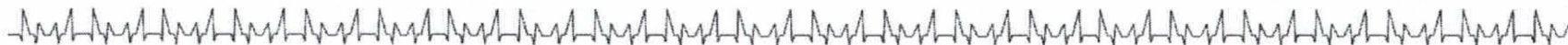

DISTRIBUIDORA ÔMEGA LTDA

RUA ANACLETO PAULINO DA SILVA, LT 14, S/N. | PORTAL DO SOL | CEP: 77960-000 | AUGUSTINÓPOLIS - TO

(63) 3456-1857 / 99920-2000 | administrativo@omegahospitalar.com.br | www.omegahospitalar.com.br

PU São Valério/TO
Pls n 160



46	1	BROMETO DE N-BUTILESCOPOLAMINA COMP 10MG	UND	1200	PRATI	R\$ 0,65	sessenta e cinco centavos de real	R\$ 780,00	setecentos e oitenta reais
47	1	BROMOPRIDA GOTAS 4MG/ML	UND	200	MARIOL	R\$ 1,88	um real e oitenta e oito centavos	R\$ 376,00	trezentos e setenta e seis reais
48	1	BROMOPRIDA INJETAVEL/AMPOLA10MG/ML	UND	400	NOVAFARMA	R\$ 1,65	um real e sessenta e cinco centavos	R\$ 660,00	seiscentos e sessenta reais
49	1	BROMOPRIDA COMP 10MG	UND	800	PRATI	R\$ 0,28	vinte e oito centavos de real	R\$ 224,00	duzentos e vinte e quatro reais
50	1	BISSUFATO DE CLOPIDOGREL CX/28 COMP 75MG	UND	2400	NOVARTIS	R\$ 12,09	doze reais e nove centavos	R\$ 29.016,00	vinte e nove mil e dezesseis reais
51	1	CAPTOPRIL COMP 50MG	UND	240	PRATI	R\$ 0,07	sete centavos de real	R\$ 16,80	dezesseis reais e oitenta centavos
52	1	CAPTOPRIL COMP 25MG	UND	12.000	GEOLAB	R\$ 0,06	seis centavos de real	R\$ 720,00	setecentos e vinte reais
53	1	CARBAMAZEPINA FRASCO 20MG/ML	UND	24	CRISTALIA	R\$ 13,80	treze reais e oitenta centavos	R\$ 331,20	trezentos e trinta e um reais e vinte centavos
54	1	CARBAMAZEPINA COMP 200MG	UND	2400	UNIAO QUIMICA	R\$ 0,22	vinte e dois centavos de real	R\$ 528,00	quinhentos e vinte e oito reais
55	1	CARBONATO DE LÍTIO COMP 300MG	UND	2000	BIOLAB	R\$ 0,60	sessenta centavos de real	R\$ 1.200,00	mil e duzentos reais

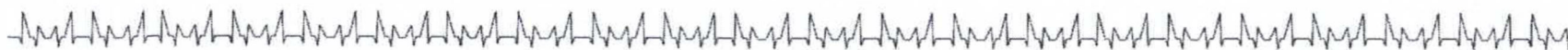

DISTRIBUIDORA ÔMEGA LTDA

RUA ANACLETO PAULINO DA SILVA, LT 14, S/N. | PORTAL DO SOL | CEP: 77960-000 | AUGUSTINÓPOLIS - TO

(63) 3456-1857 / 99920-2000 | administrativo@omegahospitalar.com.br | www.omegahospitalar.com.br

PR
n
16/11/20



56	1	CARVEDILOL COMP 3,125MG	UND	2400	E.M.S	R\$	0,16	dezesesseis centavos de real	R\$	384,00	trezentos e oitenta e quatro reais
57	1	CARVEDILOL COMP 25MG	UND	1200	GERMED	R\$	0,18	dezoito centavos de real	R\$	216,00	duzentos e dezesseis reais
58	1	CARVEDILOL COMP 12,50MG	UND	1600	NOVA QUIMICA	R\$	0,16	dezesesseis centavos de real	R\$	256,00	duzentos e cinquenta e seis reais
59	1	CARVEDILOL COMP 6,25 MG	UND	3200	GERMED	R\$	0,14	quatorze centavos de real	R\$	448,00	quatrocentos e quarenta e oito reais
60	1	CEFALEXINA 60ML FRASCO 250M/5ML	UND	160	TEUTO	R\$	9,63	nove reais e sessenta e três centavos	R\$	1.540,80	mil quinhentos e quarenta reais e oitenta centavos
61	1	CEFALEXINA CÁPSULA 500MG	UND	6400	ABL	R\$	0,54	cinquenta e quatro centavos de real	R\$	3.456,00	três mil quatrocentos e cinquenta e seis reais
62	1	CEFEPIMA INJETAVEL 1G	UND	120					R\$	-	zero reais
63	1	CEFALOTINA SÓDICA 1G INJETAVEL/AMPOLA 1000MG	UND	240	BLAU	R\$	12,00	doze reais	R\$	2.880,00	dois mil, oitocentos e oitenta reais
64	1	CEFTRIAXONA INJETAVEL 1GR IV	UND	2400	BLAU	R\$	17,55	dezessete reais e cinquenta e cinco centavos	R\$	42.120,00	quarenta e dois mil, cento e vinte reais
65	1	CETOCONAZOL COMP 200MG	UND	240	PRATI	R\$	0,25	vinte e cinco centavos de real	R\$	60,00	sessenta reais

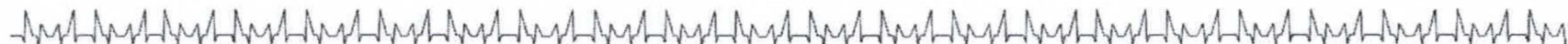

DISTRIBUIDORA ÔMEGA LTDA

RUA ANACLETO PAULINO DA SILVA, LT 14, S/N. | PORTAL DO SOL | CEP: 77960-000 | AUGUSTINÓPOLIS - TO

(63) 3456-1857 / 99920-2000 | administrativo@omegahospitalar.com.br | www.omegahospitalar.com.br

PM São Valério/TO
Fls n. 162



66	1	CETOCONAZOL 100ML SHAMPOO 20MG/G	UND	40	AIRELA	R\$	7,61	sete reais e sessenta e um centavos	R\$	304,40	trezentos e quatro reais e quarenta centavos
67	1	CETOCONAZOL 30G POMADA/ BIS 30G	UND	160	BRASTERAPICA	R\$	4,19	quatro reais e dezenove centavos	R\$	670,40	seiscentos e setenta reais e quarenta centavos
68	1	CETACONAZIL+DIPROPINATO DE BETAMETASONA+SUFATO DR NEOMICINA POMADA/ BIS 20MG/G+0,644MG/G+2,5MG/G	UND	240	GEOLAB	R\$	5,97	cinco reais e noventa e sete centavos	R\$	1.432,80	mil quatrocentos e trinta e dois reais e oitenta centavos
69	1	CLEXANE(ENOXAPARINA 40MG/0,4 ML)	AMP	160	BLAU	R\$	61,40	sessenta e um reais e quarenta centavos	R\$	9.824,00	nove mil, oitocentos e vinte e quatro reais
70	1	CIMETIDINA COMP 200MG	UND	800	PRATI	R\$	0,19	dezenove centavos de real	R\$	152,00	cento e cinquenta e dois reais
71	1	CINARIZINA COMP 25 MG	UND	2400	NEOQUIMICA	R\$	0,14	quatorze centavos de real	R\$	336,00	trezentos e trinta e seis reais
72	1	CINARIZINA COMP 75 MG	UND	3200	NEOQUIMICA	R\$	0,21	vinte e um centavos de real	R\$	672,00	seiscentos e setenta e dois reais
73	1	CIPROFIBRATO COMP 100 MG	UND	1200	GEOLAB	R\$	0,55	cinquenta e cinco centavos de real	R\$	660,00	seiscentos e sessenta reais



DISTRIBUIDORA ÔMEGA LTDA

RUA ANACLETO PAULINO DA SILVA, LT 14, S/N. | PORTAL DO SOL | CEP: 77960-000 | AUGUSTINÓPOLIS - TO

(63) 3456-1857 / 99920-2000 | administrativo@omegahospitalar.com.br | www.omegahospitalar.com.br

PLA
Pia n
168
Pia São Valério/T



74	1	CITALOPRAM/BROMIDRATO DE CITALOPRAM COMP 20MG	UND	1200	GERMED	R\$	0,22	vinte e dois centavos de real	R\$	264,00	duzentos e sessenta e quatro reais
75	1	CITRATO DE FENTANILA 10ML AMPOLA 78.5MCG	UND	80	UNIAO QUIMICA	R\$	14,05	quatorze reais e cinco centavos	R\$	1.124,00	mil cento e vinte e quatro reais
76	1	CLINDAMICINA 4ML INJETAVEL 600 MG	UND	160	HYPOFARMA	R\$	7,16	sete reais e dezesseis centavos	R\$	1.145,60	mil cento e quarenta e cinco reais e sessenta centavos
77	1	CLONAZEPAM COMP 2 MG	UND	2400	GERMED	R\$	0,11	onze centavos de real	R\$	264,00	duzentos e sessenta e quatro reais
78	1	CLONAZEPAN COMP 0,5 MG	UND	2000	GEOLAB	R\$	0,11	onze centavos de real	R\$	220,00	duzentos e vinte reais
79	1	CLONAZEPAN GOTAS 2,5 ML	UND	80	GEOLAB	R\$	2,58	dois reais e cinquenta e oito centavos	R\$	206,40	duzentos e seis reais e quarenta centavos
80	1	CLORPROMAZINA COMP 25 MG	UND	400	CRISTALIA	R\$	0,41	quarenta e um centavos de real	R\$	164,00	cento e sessenta e quatro reais
81	1	CLORPROMAZINA COMP 100 MG	UND	2400	UNIAO QUIMICA	R\$	0,42	quarenta e dois centavos de real	R\$	1.008,00	mil e oito reais
82	1	CLORPROMAZINA GOTAS 40MG/ML	UND	16					R\$	-	zero reais

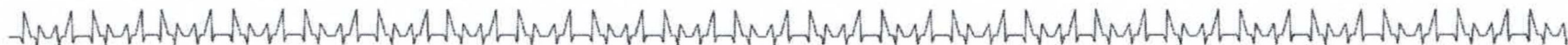

DISTRIBUIDORA ÔMEGA LTDA

RUA ANACLETO PAULINO DA SILVA, LT 14, S/N. | PORTAL DO SOL | CEP: 77960-000 | AUGUSTINÓPOLIS - TO

(63) 3456-1857 / 99920-2000 | administrativo@omegahospitalar.com.br | www.omegahospitalar.com.br

PR
n
1694
São Valério/TO



83	1	CLOR. DE PAROXETINA 1X30 COMP 20 MG	UND	800	AUROBINO	R\$ 0,37	trinta e sete centavos de real	R\$ 296,00	duzentos e noventa e seis reais
84	1	CLOR. CIPROFLOXACINO COMP 500 MG	UND	4000	PRATI	R\$ 0,34	trinta e quatro centavos de real	R\$ 1.360,00	mil trezentos e sessenta reais
85	1	CLOR. VENLAFAXINA COMP 75 MG	UND	800	GEOLAB	R\$ 0,75	setenta e cinco centavos de real	R\$ 600,00	seiscentos reais
86	1	CLOR. CICLOBENZAPRINA COMP 5 MG	UND	1600				R\$ -	zero reais
87	1	CLOR. CICLOBENZAPRINA COMP 10 MG	UND	1600	NOVA QUIMICA	R\$ 1,25	um real e vinte e cinco centavos	R\$ 2.000,00	dois mil reais
88	1	CLOR. OXIBUTININA COMP 5 MG	UND	1200				R\$ -	zero reais
89	1	CLORETO DE POTASSIO INJETAVEL 15% 10ML	UND	240				R\$ -	zero reais
90	1	CLORETO DE SÓDIO INJETAVEL 20% 10ML	UND	240				R\$ -	zero reais

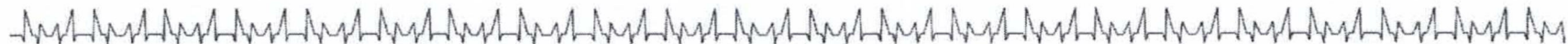

DISTRIBUIDORA ÔMEGA LTDA

RUA ANACLETO PAULINO DA SILVA, LT 14, S/N. | PORTAL DO SOL | CEP: 77960-000 | AUGUSTINÓPOLIS - TO

(63) 3456-1857 / 99920-2000 | administrativo@omegahospitalar.com.br | www.omegahospitalar.com.br

PU São Valério/TO
Fls n 165

91	1	COLAGENASE C/CLORANFENICOL POMADA 30G	UND	240	CRISTALIA	R\$ 25,23	vinte e cinco reais e vinte e três centavos	R\$ 6.055,20	seis mil e cinquenta e cinco reais e vinte centavos
92	1	COLIRIO ANESTESICO FRASCO	UND	24	GENOM	R\$ 30,85	trinta reais e oitenta e cinco centavos	R\$ 740,40	setecentos e quarenta reais e quarenta centavos
93	1	COMPLEXO B FRASCO 120 ML	UND	800	AIRELA	R\$ 4,80	quatro reais e oitenta centavos	R\$ 3.840,00	três mil, oitocentos e quarenta reais
94	1	COMPLEXO B COMP	UND	2400	NATULAB	R\$ 0,06	seis centavos de real	R\$ 144,00	cento e quarenta e quatro reais
95	1	COMPLEXO B INJETAVEL 02 ML	UND	1600	HYPOFARMA	R\$ 1,05	um real e cinco centavos	R\$ 1.680,00	mil seiscentos e oitenta reais
96	1	DEPAKENE FRASCO 250 MG/ML	UND	200	PRATI	R\$ 5,97	cinco reais e noventa e sete centavos	R\$ 1.194,00	mil cento e noventa e quatro reais
97	1	DINITRATO DE ISOSSORBIDA SUBLINGUAL COMP 5MG	UND	240	E.M.S	R\$ 0,55	cinquenta e cinco centavos de real	R\$ 132,00	cento e trinta e dois reais
98	1	DINITRATO DE ISOSSORBIDA SUBLINGUAL COMP 20MG	UND	400	ZYDUS	R\$ 0,17	dezessete centavos de real	R\$ 68,00	sessenta e oito reais
99	1	DEXAMETASONA CREME 10G	UND	800	PRATI	R\$ 2,05	dois reais e cinco centavos	R\$ 1.640,00	mil seiscentos e quarenta reais

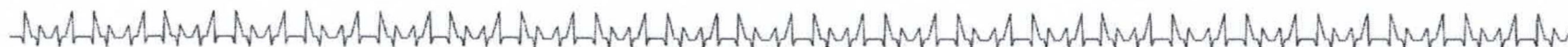

DISTRIBUIDORA ÔMEGA LTDA

RUA ANACLETO PAULINO DA SILVA, LT 14, S/N. | PORTAL DO SOL | CEP: 77960-000 | AUGUSTINÓPOLIS - TO

(63) 3456-1857 / 99920-2000 | administrativo@omegahospitalar.com.br | www.omegahospitalar.com.br

PM São Valério/TO
Fls n 166



100	1	DEXAMETASONA ELIXIR VD 0,1MG/ML 100ML	UND	320	FARMACE	R\$	3,00	três reais	R\$	960,00	novecentos e sessenta reais
101	1	DEXAMETASONA INJETAVEL 04MG/ML 2,5ML	UND	1200	FARMACÉ	R\$	1,80	um real e oitenta centavos	R\$	2.160,00	dois mil, cento e sessenta reais
102	1	DEXAMETASONA 4mg COMP	UND	4000	LEGRAND	R\$	0,60	sessenta centavos de real	R\$	2.400,00	dois mil e quatrocentos reais
103	1	DEXAMETASONA COLIRIO FRASCO COLIRIO	UND	24					R\$	-	zero reais
104	1	DEXCLORFENIRAMINA CREME/BIIS	UND	240					R\$	-	zero reais
105	1	DEXCLORFENIRAMINA COMP 02 MG	UND	1600	GEOLAB	R\$	0,08	oito centavos de real	R\$	128,00	cento e vinte e oito reais
106	1	DEXCLORFENIRAMINA XAROPE 0,4MG/ML 100ML	UND	800	HIPOLABOR	R\$	1,50	um real e cinquenta centavos	R\$	1.200,00	mil e duzentos reais
107	1	DESLORATADINA COMP 5 MG	UND	240					R\$	-	zero reais

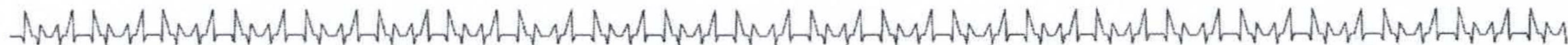

DISTRIBUIDORA ÔMEGA LTDA

RUA ANACLETO PAULINO DA SILVA, LT 14, S/N. | PORTAL DO SOL | CEP: 77960-000 | AUGUSTINÓPOLIS - TO
(63) 3456-1857 / 99920-2000 | administrativo@omegahospitalar.com.br | www.omegahospitalar.com.br

PM São Valério/TO
Pia n 1697



108	1	DECOANATO DE HALOPERIDOL INJETAVEL 1ML	UND	40	CRISTALIA	R\$	14,28	quatorze reais e vinte e oito centavos	R\$	571,20	quinhentos e setenta e um reais e vinte centavos
109	1	DIAZEPAN COMP 05 MG	UND	960	UNIAO QUIMICA	R\$	0,09	nove centavos de real	R\$	86,40	oitenta e seis reais e quarenta centavos
110	1	DIAZEPAN COMP 10 MG	UND	960	SANTISA	R\$	0,88	oitenta e oito centavos de real	R\$	844,80	oitocentos e quarenta e quatro reais e oitenta centavos
111	1	DIAZEPAN INJETAVEL 10MG 01ML	UND	160	SANTISA	R\$	0,88	oitenta e oito centavos de real	R\$	140,80	cento e quarenta reais e oitenta centavos
112	1	DOMPERIDONA COMP 10MG	UND	800	GERMED	R\$	0,65	sessenta e cinco centavos de real	R\$	520,00	quinhentos e vinte reais
113	1	DICLOFENACO DIETILAMÔNIO SPRAY	UND	80					R\$	-	zero reais
114	1	DICLOFENACO SÓDICO COMP 50MG	UND	2.400	GEOLAB	R\$	0,10	dez centavos de real	R\$	240,00	duzentos e quarenta reais
115	1	DICLOFENACO SÓDICO INJETAVEL 25MG/ML	UND	1600	HYPOFARMA	R\$	1,02	um real e dois centavos	R\$	1.632,00	mil seiscentos e trinta e dois reais
116	1	DICLOFENACO DIETIL GEL 60G	UND	240	GERMED	R\$	5,33	cinco reais e trinta e três centavos	R\$	1.279,20	mil duzentos e setenta e nove reais e vinte centavos

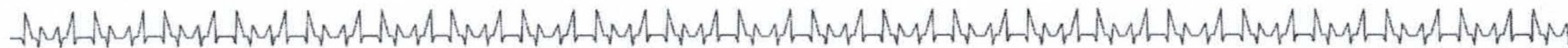

DISTRIBUIDORA ÔMEGA LTDA

RUA ANACLETO PAULINO DA SILVA, LT 14, S/N. | PORTAL DO SOL | CEP: 77960-000 | AUGUSTINÓPOLIS - TO

(63) 3456-1857 / 99920-2000 | administrativo@omegahospitalar.com.br | www.omegahospitalar.com.br

PI São Valério/TJ
n 168



117	1	DIGOXINA COMP 0,25MG	UND	1200	PHARLAB	R\$	0,16	dezesseis centavos de real	R\$	192,00	cento e noventa e dois reais
118	1	DIOSMINA/HESPERIDINA COMP 450+50MG	UND	1600					R\$	-	zero reais
119	1	DOXAZOSINA COMP 2 MG	UND	720	GERMED	R\$	0,99	noventa e nove centavos de real	R\$	712,80	setecentos e doze reais e oitenta centavos
120	1	DIPIRONA SODICA GOTAS 500MG/ML 10ML	UND	4.000	FARMACE	R\$	1,69	um real e sessenta e nove centavos	R\$	6.760,00	seis mil, setecentos e sessenta reais
121	1	DIPIRONA SODICA INJETAVEL 500MG/ML 02ML	UND	1600	SANTISA	R\$	0,75	setenta e cinco centavos de real	R\$	1.200,00	mil e duzentos reais
122	1	DIPIRONA SODICA COMP 500MG	UND	12.000	SANTISA	R\$	0,29	vinte e nove centavos de real	R\$	3.480,00	três mil, quatrocentos e oitenta reais
123	1	DOXICICLINA COMP 100MG	UND	240	SANDOZ	R\$	0,76	setenta e seis centavos de real	R\$	182,40	cento e oitenta e dois reais e quarenta centavos
124	1	DRAMIN B6CX/100 INJEAVEL/IM	UND	480	UNIAO QUIMICA	R\$	4,75	quatro reais e setenta e cinco centavos	R\$	2.280,00	dois mil, duzentos e oitenta reais
125	1	DRAMIN B6 COMP 05MG	UND	800					R\$	-	zero reais

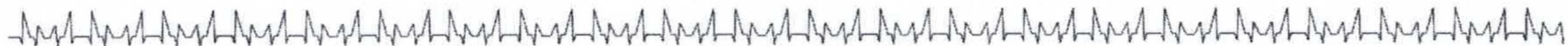

DISTRIBUIDORA ÔMEGA LTDA

RUA ANACLETO PAULINO DA SILVA, LT 14, S/N. | PORTAL DO SOL | CEP: 77960-000 | AUGUSTINÓPOLIS - TO

(63) 3456-1857 / 99920-2000 | administrativo@omegahospitalar.com.br | www.omegahospitalar.com.br

PM São Valério/TO
Nº 11
168



126	1	DRAMIN B6 25MG/ML GOTAS 25MG/ML	UND	80	NEOQUIMICA	R\$	6,37	seis reais e trinta e sete centavos	R\$	509,60	quinhentos e nove reais e sessenta centavos
127	1	DRAMI B6 CX100/ INJETAVEL /IV 01ML	UND	40	UNIAO QUIMICA	R\$	4,75	quatro reais e setenta e cinco centavos	R\$	190,00	cento e noventa reais
128	1	ENALAPRIL COMP 10MG	UND	4000	GERMED	R\$	0,07	sete centavos de real	R\$	280,00	duzentos e oitenta reais
129	1	ENALAPRIL COMP 20MG	UND	2400	CIMED	R\$	0,07	sete centavos de real	R\$	168,00	cento e sessenta e oito reais
130	1	ERGOTRATE INJETAVEL 0,2MG/ML	UND	40	BIOLAB	R\$	25,77	vinte e cinco reais e setenta e sete centavos	R\$	1.030,80	mil e trinta reais e oitenta centavos
131	1	ESCITALOPRAM COMP 10MG	UND	800	GEOLAB	R\$	0,33	trinta e três centavos de real	R\$	264,00	duzentos e sessenta e quatro reais
132	1	ESCITALOPRAM COMP 20MG	UND	1200	GERMED	R\$	0,57	cinquenta e sete centavos de real	R\$	684,00	seiscentos e oitenta e quatro reais
133	1	ESPIRONOLACTONA COMP 25MG	UND	2000	GERMED	R\$	0,21	vinte e um centavos de real	R\$	420,00	quatrocentos e vinte reais
134	1	EPINEFRINA(ADRENALINA) INJETAVEL 1MG/ML	UND	160	HIPOLABOR	R\$	2,48	dois reais e quarenta e oito centavos	R\$	396,80	trezentos e noventa e seis reais e oitenta centavos
135	1	ETILEFRINA(EFORTIL) INJETAVEL 10MG/ML 01ML	UND	120	UNIAO QUIMICA	R\$	1,79	um real e setenta e nove centavos	R\$	214,80	duzentos e quatorze reais e oitenta centavos

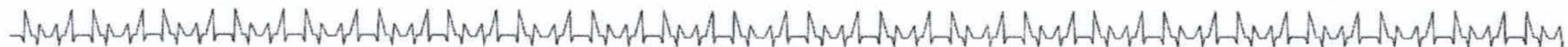

DISTRIBUIDORA ÔMEGA LTDA

RUA ANACLETO PAULINO DA SILVA, LT 14, S/N. | PORTAL DO SOL | CEP: 77960-000 | AUGUSTINÓPOLIS - TO

(63) 3456-1857 / 99920-2000 | administrativo@omegahospitalar.com.br | www.omegahospitalar.com.br

Fls n 140
PR São Valério/TO



136	1	FENOBARBITAL COMP 100MG	UND	4.800	UNIAO QUIMICA	R\$	0,17	dezessete centavos de real	R\$	816,00	oitocentos e dezesseis reais
137	1	FENOBARBITAL GOTAS 4%20ML	UND	40	UNIAO QUIMICA	R\$	7,35	sete reais e trinta e cinco centavos	R\$	294,00	duzentos e noventa e quatro reais
138	1	FENOBARBITAL INJETAVEL 100MG/ML 02ML	UND	96	CRISTALIA	R\$	3,00	três reais	R\$	288,00	duzentos e oitenta e oito reais
139	1	FENITOINA SODICA INJETAVEL 50MG/ML 05 ML	UND	40	HIPOLABOR	R\$	3,00	três reais	R\$	120,00	cento e vinte reais
140	1	FENITOINA COMP 100MG	UND	2000	HIPOLABOR	R\$	0,33	trinta e três centavos de real	R\$	660,00	seiscentos e sessenta reais
141	1	PHOSFOENEMA FRASCO 160+60MG/ML130MLC	FR	32	NATULAB	R\$	5,63	cinco reais e sessenta e três centavos	R\$	180,16	cento e oitenta reais e dezesseis centavos
142	1	FLUCONAZOL COMP 150MG	UND	1200	GERMED	R\$	0,83	oitenta e três centavos de real	R\$	996,00	novecentos e noventa e seis reais
143	1	FLUOXETINA CX/500 COMP 20MG	UND	4.800	MEDQUIMICA	R\$	50,00	cinquenta reais	R\$	240.000,00	duzentos e quarenta mil reais
144	1	FUROSEMIDA COMP 40MG	UND	4000	GEOLAB	R\$	0,10	dez centavos de real	R\$	400,00	quatrocentos reais
145	1	FUROSEMIDA COMP 20MG	UND	800					R\$	-	zero reais

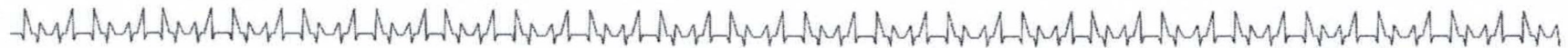

DISTRIBUIDORA ÔMEGA LTDA

RUA ANACLETO PAULINO DA SILVA, LT 14, S/N. | PORTAL DO SOL | CEP: 77960-000 | AUGUSTINÓPOLIS - TO
 (63) 3456-1857 / 99920-2000 | administrativo@omegahospitalar.com.br | www.omegahospitalar.com.br

PM São Valério/TO
 Me n 171



146	1	FUROSEMIDA INJETAVEL 10MG/ML	UND	160	HYPOFARMA	R\$	0,63	sessenta e três centavos de real	R\$	100,80	cem reais e oitenta centavos
147	1	GABAPENTINA COMP 300MG	UND	2400	AUROBINO	R\$	0,55	cinquenta e cinco centavos de real	R\$	1.320,00	mil trezentos e vinte reais
148	1	GELOL SPRRAY	UND	24					R\$	-	zero-reais
149	1	GENTAMICINA INJETAVEL 40MG 02ML	UND	160	HYPOFARMA	R\$	0,98	noventa e oito centavos de real	R\$	156,80	cento e cinquenta e seis reais e oitenta centavos
150	1	GLIBENCLAMIDA COMP 05 MG	UND	4000	MEDQUIMICA	R\$	0,03	três centavos de real	R\$	120,00	cento e vinte reais
151	1	GLICOSE 25% INJETAVEL 10ML	UND	320	SAMTEC	R\$	1,13	um real e treze centavos	R\$	361,60	trezentos e sessenta e um reais e sessenta centavos
152	1	GLICOSE 50% INJETAVEL 10ML	UND	320	FARMACE	R\$	1,08	um real e oito centavos	R\$	345,60	trezentos e quarenta e cinco reais e sessenta centavos
153	1	HALOPERIDOL COMP 05MG	UND	960	CRISTALIA	R\$	0,27	vinte e sete centavos de real	R\$	259,20	duzentos e cinquenta e nove reais e vinte centavos
154	1	HALOPERIDOL CX/60 INJETAVEL 05MG/ML 01ML	UND	80	CRISTALIA	R\$	283,80	duzentos e oitenta e três reais e oitenta centavos	R\$	22.704,00	vinte e dois mil, setecentos e quatro reais

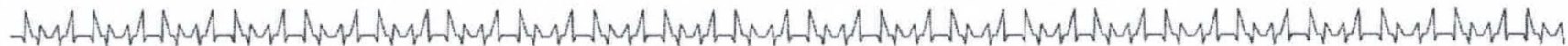

DISTRIBUIDORA ÔMEGA LTDA

RUA ANACLETO PAULINO DA SILVA, LT 14, S/N. | PORTAL DO SOL | CEP: 77960-000 | AUGUSTINÓPOLIS - TO

(63) 3456-1857 / 99920-2000 | administrativo@omegahospitalar.com.br | www.omegahospitalar.com.br

PM São Valério/TO
nº 192



155	1	HEPARINA SÓDICA INJETAVEL SUB CUT 0,25ML	UND	120	BLAU	R\$	33,75	trinta e três reais e setenta e cinco centavos	R\$	4.050,00	quatro mil e cinquenta reais
156	1	HIDRALAZINA INJETAVEL 20MG/ML 01ML	UND	80	CRISTALIA	R\$	8,22	oito reais e vinte e dois centavos	R\$	657,60	seiscentos e cinquenta e sete reais e sessenta centavos
157	1	HIDROCLOROTIAZIDA COMP 25MG	UND	16.000	CIMED	R\$	0,02	dois centavos de real	R\$	320,00	trezentos e vinte reais
158	1	HIDROCORTISONA INJETAVEL 100MG	UND	240	NOVA FARMA	R\$	2,28	dois reais e vinte e oito centavos	R\$	547,20	quinhentos e quarenta e sete reais e vinte centavos
159	1	HIDROCORTISONA INJETAVEL 500MG	UND	400	TEUTO	R\$	6,45	seis reais e quarenta e cinco centavos	R\$	2.580,00	dois mil, quinhentos e oitenta reais
160	1	HIDROXIDO DE ALUMINIO FRASCO 100ML	UND	800	NATULAB	R\$	2,69	dois reais e sessenta e nove centavos	R\$	2.152,00	dois mil, cento e cinquenta e dois reais
161	1	HIDROXIZINA COMP 25MG	UND	400					R\$	-	zero reais
162	1	IBUPROFENO GOTAS 30ML	UND	800	NATULAB	R\$	1,50	um real e cinquenta centavos	R\$	1.200,00	mil e duzentos reais
163	1	IBUPROFENO COMP 300MG	UND	3200	GEOLAB	R\$	0,17	dezessete centavos de real	R\$	544,00	quinhentos e quarenta e quatro reais

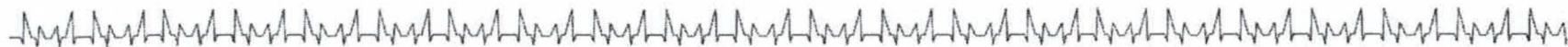

DISTRIBUIDORA ÔMEGA LTDA

RUA ANACLETO PAULINO DA SILVA, LT 14, S/N. | PORTAL DO SOL | CEP: 77960-000 | AUGUSTINÓPOLIS - TO

(63) 3456-1857 / 99920-2000 | administrativo@omegahospitalar.com.br | www.omegahospitalar.com.br

PI São Valério/T
R/n n 1978



164	1	IBUPROFENO COMP 600MG	UND	6400	PRATI	R\$	0,23	vinte e três centavos de real	R\$	1.472,00	mil quatrocentos e setenta e dois reais
165	1	INDAPEN COMP 1,5MG	UND	400	GERMED	R\$	0,64	sessenta e quatro centavos de real	R\$	256,00	duzentos e cinquenta e seis reais
166	1	IVERMECTINA COMP 60MG	UND	8.000	VITAMEDIC	R\$	1,35	um real e trinta e cinco centavos	R\$	10.800,00	dez mil e oitocentos reais
167	1	KCL INJETAVEL 19% 10ML	UND	40					R\$	-	zero reais
168	1	LACTULOSE XAROPE 667MG/ML 120ML	UND	80	AIRELA	R\$	8,84	oito reais e oitenta e quatro centavos	R\$	707,20	setecentos e sete reais e vinte centavos
169	1	LEVOPROMAZINA COMP 25MG	UND	960	CRISTALIA	R\$	0,54	cinquenta e quatro centavos de real	R\$	518,40	quinhentos e dezoito reais e quarenta centavos
170	1	LEVOPROMAZINA COP 100MG	UND	320	CRISTALIA	R\$	1,43	um real e quarenta e três centavos	R\$	457,60	quatrocentos e cinquenta e sete reais e sessenta centavos
171	1	LEVOFLOXACINO COMP 500MG	UND	800	GERMED	R\$	0,99	noventa e nove centavos de real	R\$	792,00	setecentos e noventa e dois reais
172	1	LEVOTIROXINA SODICA COMP 25MG	UND	480	ACHE	R\$	0,78	setenta e oito centavos de real	R\$	374,40	trezentos e setenta e quatro reais e quarenta centavos
173	1	LEVOTIROXINA SODICA COMP 50MG	UND	480					R\$	-	zero reais

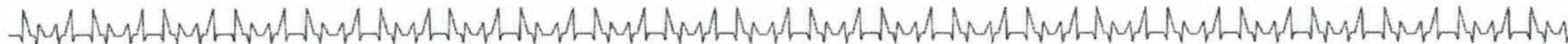

DISTRIBUIDORA ÔMEGA LTDA

RUA ANACLETO PAULINO DA SILVA, LT 14, S/N. | PORTAL DO SOL | CEP: 77960-000 | AUGUSTINÓPOLIS - TO

(63) 3456-1857 / 99920-2000 | administrativo@omegahospitalar.com.br | www.omegahospitalar.com.br

PL
n
São Valério/TO



174	1	LEVOTIROXINA SODICA COMP 75MG	UND	480				R\$	-	zero reais	
175	1	LEVOTIROXINA SODICA COMP 100MG	UND	480				R\$	-	zero reais	
176	1	LOSARTANA POTASSICA COMP 50MG	UND	40.000	EUROFARMA	R\$	0,18	dezoito centavos de real	R\$	7.200,00	sete mil e duzentos reais
177	1	LORATADINA COMP 10MG	UND	1600	VITAMEDIC	R\$	0,18	dezoito centavos de real	R\$	288,00	duzentos e oitenta e oito reais
178	1	LORATADINA XAROPE 1MG/ML 100ML	FR	240	CIMED	R\$	3,15	três reais e quinze centavos	R\$	756,00	setecentos e cinquenta e seis reais
179	1	LIDOCAÍNA S/VASO INJETAVEL 2% 20ML INJETAVEL 2% 20ML	UND	160	HYPOFARMA	R\$	3,50	três reais e cinquenta centavos	R\$	560,00	quinhentos e sessenta reais
180	1	LIDOCAÍNA C/VASO INJETAVEL 2% 20ML	UND	40					R\$	-	zero reais
181	1	LIDOCAÍNA GELEIA/BIS 2% 30G	UND	160	PHARLAB	R\$	4,05	quatro reais e cinco centavos	R\$	648,00	seiscentos e quarenta e oito reais

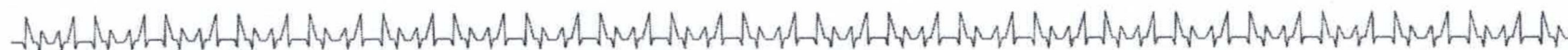

DISTRIBUIDORA ÔMEGA LTDA

RUA ANACLETO PAULINO DA SILVA, LT 14, S/N. | PORTAL DO SOL | CEP: 77960-000 | AUGUSTINÓPOLIS - TO

(63) 3456-1857 / 99920-2000 | administrativo@omegahospitalar.com.br | www.omegahospitalar.com.br

PM São Valério/TO
Pls n 195



182	1	MEBENDAZOL SUSP 20MG/ML 30ML	UND	24	SOBRAL	R\$	1,85	um real e oitenta e cinco centavos	R\$	44,40	quarenta e quatro reais e quarenta centavos
183	1	METFORMINA COMP 500MG	UND	4.000	PRATI	R\$	0,11	onze centavos de real	R\$	440,00	quatrocentos e quarenta reais
184	1	METFORMINA COMP 850MG	UND	8.000	PRATI	R\$	0,14	quatorze centavos de real	R\$	1.120,00	mil cento e vinte reais
185	1	METILDOPA COMP 250MG	UND	800	SANVAL	R\$	0,75	setenta e cinco centavos de real	R\$	600,00	seiscentos reais
186	1	METILDOPA COMP 500MG	UND	1200	E.M.S	R\$	0,96	noventa e seis centavos de real	R\$	1.152,00	mil cento e cinquenta e dois reais
187	1	METOCLOPRAMIDA COMP 10MG	UND	1600	BELFAR	R\$	0,13	treze centavos de real	R\$	208,00	duzentos e oito reais
188	1	METOCLOPRAMIDA GOTAS 04MG/ML 10ML	UND	320	MARIOL	R\$	1,11	um real e onze centavos	R\$	355,20	trezentos e cinquenta e cinco reais e vinte centavos
189	1	METOCLOPRAMIDA INJETAVEL 10MG/ML 02ML(5MG/MG)	UND	400	SANTISA	R\$	0,54	cinquenta e quatro centavos de real	R\$	216,00	duzentos e dezesseis reais
190	1	METRONIDAZOL COMP 250MG	UND	1600	PRATI	R\$	0,15	quinze centavos de real	R\$	240,00	duzentos e quarenta reais

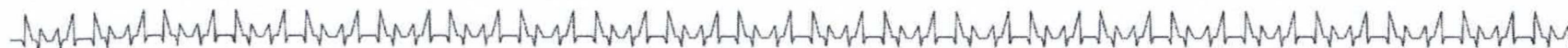

DISTRIBUIDORA ÔMEGA LTDA

RUA ANACLETO PAULINO DA SILVA, LT 14, S/N. | PORTAL DO SOL | CEP: 77960-000 | AUGUSTINÓPOLIS - TO
 (63) 3456-1857 / 99920-2000 | administrativo@omegahospitalar.com.br | www.omegahospitalar.com.br

PIV São Valério/TO
 Mo n 176



191	1	METRONIDAZOL+NISTATTINA VAGINAL 100MG/G+20.000UI/G	UND	240				R\$	-	zero reais	
192	1	METRONIDAZOL GEL VAGINAL 100MG/G 50+10	UND	240	PRATI	R\$	5,85	cinco reais e oitenta e cinco centavos	R\$	1.404,00	mil quatrocentos e quatro reais
193	1	METRONIDAZOL SUSP 40MG/80ML	UND	40	E.M.S	R\$	5,28	cinco reais e vinte e oito centavos	R\$	211,20	duzentos e onze reais e vinte centavos
194	1	METRONIDAZOL INJETAVEL/IV	UND	24	JP	R\$	3,23	três reais e vinte e três centavos	R\$	77,52	setenta e sete reais e cinquenta e dois centavos
195	1	MICONAZOL CREME VAGINAL 20MG/G 80G	UND	240	PRATI	R\$	7,20	sete reais e vinte centavos	R\$	1.728,00	mil setecentos e vinte e oito reais
196	1	MICONAZOL CREME /DERMATOLOGICO	UND	240	PRATI	R\$	2,69	dois reais e sessenta e nove centavos	R\$	645,60	seiscentos e quarenta e cinco reais e sessenta centavos
197	1	MIDAZOLAM INJETAVEL 15MG/30M	UND	160	NOVA FARMA	R\$	6,83	seis reais e oitenta e três centavos	R\$	1.092,80	mil e noventa e dois reais e oitenta centavos
198	1	MORFINA INJETAVEL 0,2MG/ML	UND	80	HIPOLABOR	R\$	6,63	seis reais e sessenta e três centavos	R\$	530,40	quinhentos e trinta reais e quarenta centavos

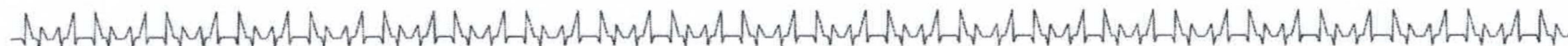

DISTRIBUIDORA ÔMEGA LTDA

RUA ANACLETO PAULINO DA SILVA, LT 14, S/N. | PORTAL DO SOL | CEP: 77960-000 | AUGUSTINÓPOLIS - TO

(63) 3456-1857 / 99920-2000 | administrativo@omegahospitalar.com.br | www.omegahospitalar.com.br

PM São Valério/T
Me n



199	1	NEOMICINA+BACITRACINA POMADA/BIS 10G	UND	1200	PRATI	R\$	2,46	dois reais e quarenta e seis centavos	R\$	2.952,00	dois mil, novecentos e cinquenta e dois reais
200	1	NEBILET/NEBLOCK(NEBIVOLOL) COMP 5MG	UND	800					R\$	-	zero reais
201	1	NIFEDIPINO COMP 10MG	UND	2400	GEOLAB	R\$	0,09	nove centavos de real	R\$	216,00	duzentos e dezesseis reais
202	1	NIFEDIPINO COMP 20MG	UND	2400	GEOLAB	R\$	0,13	treze centavos de real	R\$	312,00	trezentos e doze reais
203	1	NIMESULIDA COMP 100MG	UND	6.400	CIMED	R\$	0,08	oito centavos de real	R\$	512,00	quinhentos e doze reais
204	1	NIMESULIDA GOTAS 50MG/ML	UND	160	CIMED	R\$	1,88	um real e oitenta e oito centavos	R\$	300,80	trezentos reais e oitenta centavos
205	1	NISTATINA CREME VAGINAL	UND	240	PRATI	R\$	5,24	cinco reais e vinte e quatro centavos	R\$	1.257,60	mil duzentos e cinquenta e sete reais e sessenta centavos
206	1	NISTATINA SUSP 100.000UI/ML	UND	24	PRATI	R\$	5,01	cinco reais e um centavo	R\$	120,24	cento e vinte reais e vinte e quatro centavos
207	1	NITROFURASONA FRASCO 30ML	UND	16					R\$	-	zero reais
208	1	OLEO MINERAL UNIDADE/FRASCO 100ML	UND	240	AIRELA	R\$	4,05	quatro reais e cinco centavos	R\$	972,00	novecentos e setenta e dois reais



DISTRIBUIDORA ÔMEGA LTDA

RUA ANACLETO PAULINO DA SILVA, LT 14, S/N. | PORTAL DO SOL | CEP: 77960-000 | AUGUSTINÓPOLIS - TO

(63) 3456-1857 / 99920-2000 | administrativo@omegahospitalar.com.br | www.omegahospitalar.com.br

PM São Valério/
Fls n 178



209	1	OMEPRAZOL COMP 20MG	UND	16.000	AIRELA	R\$	0,12	doze centavos de real	R\$	1.920,00	mil novecentos e vinte reais
210	1	OMEPRAZOL COMP 40MG	UND	80	GERMED	R\$	0,33	trinta e três centavos de real	R\$	26,40	vinte e seis reais e quarenta centavos
211	1	OMEPRAZOL INJETAVEL 40MG/ML10ML	UND	1.200					R\$	-	zero reais
212	1	ONDANSETRONA COMP 4MG	UND	240					R\$	-	zero reais
213	1	ONDANSETRONA INJETAVEL	UND	80	HYPOFARMA	R\$	1,46	um real e quarenta e seis centavos	R\$	116,80	cento e dezesseis reais e oito centavos
214	1	OXACILINA FR/AMP 500MG	UND	160	FRESENIUS KABI	R\$	2,70	dois reais e setenta centavos	R\$	432,00	quatrocentos e trinta e dois reais
215	1	OXITOCINA IV/IM 5UI/ML	UND	160	BLAU	R\$	1,94	um real e noventa e quatro centavos	R\$	310,40	trezentos e dez reais e quarenta centavos
216	1	PASTA D'AGUA/BIS 120MG	UND	24					R\$	-	zero reais
217	1	PARACETAMOL+CODEINA COMP 500+30MG	UND	1600	GEOLAB	R\$	0,48	quarenta e oito centavos de real	R\$	768,00	setecentos e sessenta e oito reais
218	1	PARACETAMOL COMP 500	UND	8.000	PRATI	R\$	0,13	treze centavos de real	R\$	1.040,00	mil e quarenta reais
219	1	PARACETAMOL COMP 750	UND	1600	PRATI	R\$	0,23	vinte e três centavos de real	R\$	368,00	trezentos e sessenta e oito reais

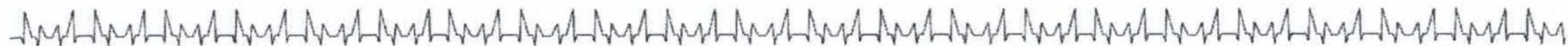

DISTRIBUIDORA ÔMEGA LTDA

RUA ANACLETO PAULINO DA SILVA, LT 14, S/N. | PORTAL DO SOL | CEP: 77960-000 | AUGUSTINÓPOLIS - TO
 (63) 3456-1857 / 99920-2000 | administrativo@omegahospitalar.com.br | www.omegahospitalar.com.br

PM São Valério/TO
 Fls n. 179



220	1	PARACETAMOL GOTAS 200MG/ML 10ML	UND	1.200	NATULAB	R\$	0,81	oitenta e um centavos de real	R\$	972,00	novecentos e setenta e dois reais
221	1	PETIDINA CX/25 INJETAVEL 50MG/ML	UND	80	UNIÃO QUÍMICA	R\$	74,00	setenta e quatro reais	R\$	5.920,00	cinco mil, novecentos e vinte reais
222	1	PREDNISONA COMP 05MG	UND	960	NEOQUÍMICA	R\$	0,11	onze centavos de real	R\$	105,60	cento e cinco reais e sessenta centavos
223	1	PREDNISONA COMP 20MG	UND	1600	SANVAL	R\$	0,26	vinte e seis centavos de real	R\$	416,00	quatrocentos e dezesseis reais
224	1	PREDNISOLONA CX/50 SUSP 03MG/ML 60ML	UND	400	PRATI	R\$	4,05	quatro reais e cinco centavos	R\$	1.620,00	mil seiscentos e vinte reais
225	1	PIROXICAN COMP 20MG	UND	720	NEOQUÍMICA	R\$	0,17	dezessete centavos de real	R\$	122,40	cento e vinte e dois reais e quarenta centavos
226	1	PROMETAZINA CREME	UND	96					R\$	-	zero reais
227	1	PROMETAZINA INJETAVEL 25MG/ML 02ML	UND	400	SANVAL	R\$	2,84	dois reais e oitenta e quatro centavos	R\$	1.136,00	mil cento e trinta e seis reais
228	1	PROMETAZINA COMP 25 MG	UND	2.000	TEUTO	R\$	0,17	dezessete centavos de real	R\$	340,00	trezentos e quarenta reais
229	1	PROPANOLOL COMP 40MG	UND	2400	PRATI	R\$	0,05	cinco centavos de real	R\$	120,00	cento e vinte reais
230	1	REPOFLOR CPS 100MG	UND	720					R\$	-	zero reais

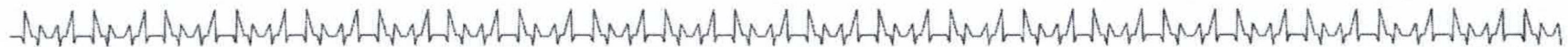

DISTRIBUIDORA ÔMEGA LTDA
RUA ANACLETO PAULINO DA SILVA, LT 14, S/N. | PORTAL DO SOL | CEP: 77960-000 | AUGUSTINÓPOLIS - TO
(63) 3456-1857 / 99920-2000 | administrativo@omegahospitalar.com.br | www.omegahospitalar.com.br

PR São Valério/TO
 Nº 180



231	1	RIFAMPICINA SPRAY FRASCO	UND	16	NATULAB	R\$	5,69	cinco reais e sessenta e nove centavos	R\$	91,04	noventa e um reais e quatro centavos
232	1	RISPERIDONA CX/30 COMP 1MG	UND	1600	GENON	R\$	0,18	dezoito centavos de real	R\$	288,00	duzentos e oitenta e oito reais
233	1	RISPERIDONA CX/30 COMP 2MG	UND	2400	PRATI	R\$	0,21	vinte e um centavos de real	R\$	504,00	quinhentos e quatro reais
234	1	RISPERIDONA CX/30 COMP 3MG	UND	1600	PRATI	R\$	0,27	vinte e sete centavos de real	R\$	432,00	quatrocentos e trinta e dois reais
235	1	RISPERIDONA GOTAS	UND	80	PRATI	R\$	14,25	quatorze reais e vinte e cinco centavos	R\$	1.140,00	mil cento e quarenta reais
236	1	RITALINA COMP 10MG	UND	48	NOVA QUÍMICA	R\$	3,93	três reais e noventa e três centavos	R\$	188,64	cento e noventa e oito reais e sessenta e quatro centavos
237	1	SORO REIDRATANTE ENVELOPE 27,9G	UND	640	NATULAB	R\$	0,66	sessenta e seis centavos de real	R\$	422,40	quatrocentos e vinte e dois reais e quarenta centavos
238	1	SALBUTAMOL SPRAY VIDRO	UND	120	CHIESI	R\$	45,78	quarenta e cinco reais e setenta e oito centavos	R\$	5.493,60	cinco mil, quatrocentos e noventa e três reais e sessenta centavos
239	1	SALBUTAMOL XAROPE 0,4MG/ML 120ML	UND	56	PRATI	R\$	1,37	um real e trinta e sete centavos	R\$	76,72	setenta e seis reais e setenta e dois centavos
240	1	SECNIDAZOL COMP 1000MG	UND	480	PHARLAB	R\$	0,71	setenta e um centavos de real	R\$	340,80	trezentos e quarenta reais e oitenta centavos

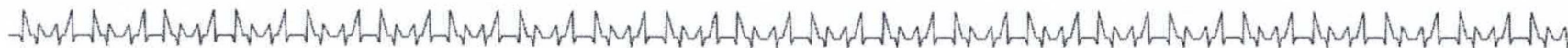

DISTRIBUIDORA ÔMEGA LTDA

RUA ANACLETO PAULINO DA SILVA, LT 14, S/N. | PORTAL DO SOL | CEP: 77960-000 | AUGUSTINÓPOLIS - TO

(63) 3456-1857 / 99920-2000 | administrativo@omegahospitalar.com.br | www.omegahospitalar.com.br

PL
Rta n
18
S. Valério/TO



241	1	SERTRALINA COMP 50MG	UND	1200	GEOLAB	R\$	0,19	dezenove centavos de real	R\$	228,00	duzentos e vinte e oito reais
242	1	SINVASTATINA COMP 20MG	UND	4.800	GEOLAB	R\$	0,13	treze centavos de real	R\$	624,00	seiscentos e vinte e quatro reais
243	1	SINVASTATINA COMP 40MG	UND	6.400	CIMED	R\$	0,19	dezenove centavos de real	R\$	1.216,00	mil duzentos e dezesseis reais
244	1	SIMETICONA COMP 20MG	UND	1600					R\$	-	zero reais
245	1	SIMETICONA GOTAS 75MG/ML 10ML	UND	320	HIPOLABOR	R\$	0,98	noventa e oito centavos de real	R\$	313,60	trezentos e treze reais e sessent e centavos
246	1	SULFADIAZINA PRATA CREME 50G	UND	240	PRATI	R\$	5,93	cinco reais e noventa e três centavos	R\$	1.423,20	mil quatrocentos e vinte e três reais e vinte centavos
247	1	SULFAMETOXAZOL+TRIMET COMP 400/80MG	UND	1600	PRATI	R\$	0,14	quatorze centavos de real	R\$	224,00	duzentos e vinte e quatro reais
248	1	SULFAMETOXAZOL+TRIMET SUSP 40+8MG/ML 50ML	UND	160	SOBRAL	R\$	2,18	dois reais e dezoito centavos	R\$	348,80	trezentos e quarenta e oito reais e oitenta centavos
249	1	SULFATO FERROSO FRASCO 25MG/ML	UND	24	NATULAB	R\$	2,22	dois reais e vinte e dois centavos	R\$	53,28	cinquenta e três reais e vinte e oito centavos
250	1	SULFATO FERROSO COMP 40MG	UND	12.000	NATULAB	R\$	0,05	cinco centavos de real	R\$	600,00	seiscentos reais

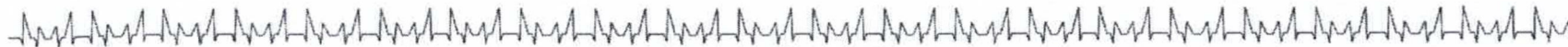

DISTRIBUIDORA ÔMEGA LTDA

RUA ANACLETO PAULINO DA SILVA, LT 14, S/N. | PORTAL DO SOL | CEP: 77960-000 | AUGUSTINÓPOLIS - TO

(63) 3456-1857 / 99920-2000 | administrativo@omegahospitalar.com.br | www.omegahospitalar.com.br

PR
n
182
São Valério/



251	1	SULFATO DE MAGNESIO INJETAVEL 50% 10ML	UND	160				R\$	-	zero reais	
252	1	SULFATO DE MORFINA CX/100 INJETAVEL 10MG/ML 01ML	UND	80	HIPOLABOR	R\$	6,63	seis reais e sessenta e três centavos	R\$	530,40	quinhentos e trinta reais e quarenta centavos
253	1	TENOXICAM INJETAVEL 20MG	UND	1200	UNIÃO QUÍMICA	R\$	10,80	dez reais e oitenta centavos	R\$	12.960,00	doze mil novecentos e sessenta reais
254	1	TENOXICAM COMP 20mg	UND	2.000	GEOLAB	R\$	0,48	quarenta e oito centavos de real	R\$	960,00	noventa e sessenta reais
255	1	TENOXICAM INJETAVEL 40MG	UND	800	UNIÃO QUÍMICA	R\$	19,19	dezenove reais e dezenove centavos	R\$	15.352,00	quinze mil, trezentos e cinquenta e dois reais
256	1	TIAMINA COMP 300MG	UND	1200	NATULAB	R\$	0,38	trinta e oito centavos de real	R\$	456,00	quatrocentos e cinquenta e seis reais
257	1	TIOPENTAL FRASCO	FR	24					R\$	-	zero reais
258	1	TRANSAMIN INJETAVEL 1ML	UND	240	HIPOLABOR	R\$	4,97	quatro reais e noventa e sete centavos	R\$	1.192,80	mil cento e noventa e dois reais e oitenta centavos
259	1	TRAMADOL INJETAVEL 50MG/ML 2ML	UND	400	TEUTO	R\$	1,58	um real e cinquenta e oito centavos	R\$	632,00	seiscentos e trinta e dois reais

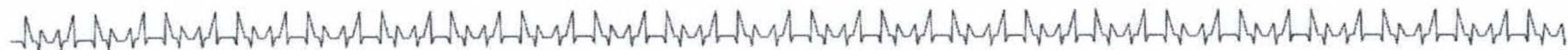

DISTRIBUIDORA ÔMEGA LTDA

RUA ANACLETO PAULINO DA SILVA, LT 14, S/N. | PORTAL DO SOL | CEP: 77960-000 | AUGUSTINÓPOLIS - TO

(63) 3456-1857 / 99920-2000 | administrativo@omegahospitalar.com.br | www.omegahospitalar.com.br

Pls São Valério/T
Fls n 188



260	1	TRAMADOL INJETAVEL 100MG/ML 2ML	UND	400	TEUTO	R\$	1,80	um real e oitenta centavos	R\$	720,00	setecentos e vinte reais
261	1	TRAMADOL COMP 50MG	UND	1600	GERMED	R\$	0,36	trinta e seis centavos de real	R\$	576,00	quinhentos e setenta e seis reais
262	1	VALSARTANA COMP 160MG	UND	800					R\$	-	zero reais
263	1	VASELINA LIQUIDA LT1000ML	LT	3	RICIE	R\$	26,42	vinte e seis reais e quarenta e dois centavos	R\$	79,26	setenta e nove reais e vinte e seis centavos
264	1	QUETIAPINA COMP 100MG	UND	720	GEOLAB	R\$	0,62	sessenta e dois centavos de real	R\$	446,40	quatrocentos e quarenta e seis reais e quarenta centavos
265	1	VITAMICA C FRASCO 20ML	UND	400	NATULAB	R\$	1,73	um real e setenta e três centavos	R\$	692,00	seiscentos e noventa e dois reais
266	1	VITAMINA C INJETAVEL 100MG/ML 05ML	UND	1600	FARMACE	R\$	0,81	oitenta e um centavos de real	R\$	1.296,00	mil duzentos e noventa e seis reais
267	1	VITAMINA K CX/20 INJETAVEL 10MG/ML	UND	40	HYPOFARMA	R\$	2,54	dois reais e cinquenta e quatro centavos	R\$	101,60	cento e um reais e sessenta centavos
268	1	ZOLPIDEN COMP 10MG	UND	800	E.M.S.	R\$	0,51	cinquenta e um centavos de real	R\$	408,00	quatrocentos e oito reais
269	1	ABAIXADOR DE LINGUA PCT/100	PCT	40	THEOTO	R\$	4,92	quatro reais e noventa e dois centavos	R\$	196,80	cento e noventa e seis reais e oitenta centavos

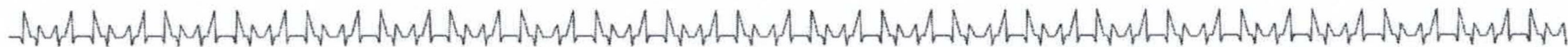

DISTRIBUIDORA ÔMEGA LTDA

RUA ANACLETO PAULINO DA SILVA, LT 14, S/N. | PORTAL DO SOL | CEP: 77960-000 | AUGUSTINÓPOLIS - TO

(63) 3456-1857 / 99920-2000 | administrativo@omegahospitalar.com.br | www.omegahospitalar.com.br

PLA n 11817
PLA São Valério/TO



270	1	AGUA PARA AUTOCLAVE 5 LITROS	LT	160	ASFER	R\$	7,20	sete reais e vinte centavos	R\$	1.152,00	mil cento e cinquenta e dois reais
271	1	AGULHA DESC 13X4,5 CX/100	CX	80	SOLIDOR	R\$	7,28	sete reais e vinte e oito centavos	R\$	582,40	quinhentos e oitenta e dois reais e quarenta centavos
272	1	AGULHA DESC 20X5,5 CX/100	CX	40	SOLIDOR	R\$	7,47	sete reais e quarenta e sete centavos	R\$	298,80	duzentos e noventa e oito reais e oitenta centavos
273	1	AGULHA DESC 25X7 22G1 CX/100	CX	80	LABOR IMPORT	R\$	6,60	seis reais e sessenta centavos	R\$	528,00	quinhentos e vinte e oito reais
274	1	AGULHA DESC 25X8 21G1 CX/100	CX	40	LABOR IMPORT	R\$	7,28	sete reais e vinte e oito centavos	R\$	291,20	duzentos e noventa e um reais e vinte centavos
275	1	AGULHA DESC 40X12 18G1 1/2CX/100	CX	40	SOLIDOR	R\$	8,06	oito reais e seis centavos	R\$	322,40	trezentos e vinte e dois reais e quarenta centavos
276	1	ALCOOL 70% HOSPITALAR 1000ML CX/12	CX	24	J FERES	R\$	77,40	setenta e sete reais e quarenta centavos	R\$	1.857,60	mil oitocentos e cinquenta e sete reais e sessenta centavos
277	1	ALCOOL GEL 500ML RIOGEL ANTISSEPTICO 430G	FR	8	VIVAZ	R\$	9,20	nove reais e vinte centavos	R\$	73,60	setenta e três reais e sessenta centavos
278	1	ALGODAO HIDROFILO NÃO ESTERIL 500G	RL	32	FAROL	R\$	11,40	onze reais e quarenta centavos	R\$	364,80	trezentos e sessenta e quatro reais e oitenta centavos



DISTRIBUIDORA ÔMEGA LTDA

RUA ANACLETO PAULINO DA SILVA, LT 14, S/N. | PORTAL DO SOL | CEP: 77960-000 | AUGUSTINÓPOLIS - TO

(63) 3456-1857 / 99920-2000 | administrativo@omegahospitalar.com.br | www.omegahospitalar.com.br

PL São Valério
Mº n. 185



279	1	A.G.E.LOÇÃO OLEOSA ÁC.GRAXOS ESSENCIAIS	FR	80	RIVKA	R\$	6,83	seis reais e oitenta e três centavos	R\$	546,40	quinhentos e quarenta e seis reais e quarenta centavos
280	1	ALMOTOLIA PLASTICA TRANSPARENTE 250ML BICO RETO	UND	4	JP	R\$	3,38	três reais e trinta e oito centavos	R\$	13,52	treze reais e cinquenta e dois centavos
281	1	ALMOTOLIA PLASTICA ESCURA 250ML BICO RETO	UND	4	JP	R\$	3,32	três reais e trinta e dois centavos	R\$	13,28	treze reais e oito centavos
282	1	AMBU ADULTO	UND	2	ROMED	R\$	222,75	duzentos e vinte e dois reais e setenta e cinco centavos	R\$	445,50	quatrocentos e quarenta e cinco reais e cinquenta centavos
283	1	AMBU INFANTIL	UND	2	ROMED	R\$	222,75	duzentos e vinte e dois reais e setenta e cinco centavos	R\$	445,50	quatrocentos e quarenta e cinco reais e cinquenta centavos
284	1	APARELHO AEROSOL	UND	1	NEBULAR	R\$	135,30	cento e trinta e cinco reais e trinta centavos	R\$	135,30	cento e trinta e cinco reais e trinta centavos
285	1	APARELHO DE PRESSÃO DIGITAL AUTOM PULSO MOD 3005	UND	4	G-TECH	R\$	111,90	cento e onze reais e noventa centavos	R\$	447,60	quatrocentos e quarenta e sete reais e sessenta centavos

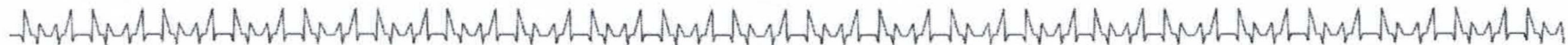

DISTRIBUIDORA ÔMEGA LTDA

RUA ANACLETO PAULINO DA SILVA, LT 14, S/N. | PORTAL DO SOL | CEP: 77960-000 | AUGUSTINÓPOLIS - TO

(63) 3456-1857 / 99920-2000 | administrativo@omegahospitalar.com.br | www.omegahospitalar.com.br

PI n 186
PI São Valério/



286	1	APARELHO DE PRESSÃO C/ESTETOSCOPIO-KIT VELCRO	KIT	8	ACCUMED	R\$	64,80	sessenta e quatro reais e oitenta centavos	R\$	518,40	quinhentos e dezoito reais e quarenta centavos
287	1	APARELHO DE PRESSAO ART.INFANTIL /ESFIG+ESTETO VEL	UND	1	PREMIUM	R\$	67,06	sessenta e sete reais e seis centavos	R\$	67,06	sessenta e sete reais e seis centavos
288	1	APARELHO DE PRESSÃO C/ESTETOSCOPIO -KIT VELCRO TAM ESPECIAL	KIT	1	PREMIUM	R\$	82,50	oitenta e dois reais e cinquenta centavos	R\$	82,50	oitenta e dois reais e cinquenta centavos
289	1	APARELHO DE GLICOSE - GLISIMETRO - ACCU-CHEK	UND	40	ACCU CHECK	R\$	94,06	noventa e quatro reais e seis centavos	R\$	3.762,40	três mil, setecentos e sessenta e dois reais e quarenta centavos
290	1	AVENTAL DESC MANGA LONGA C/10	PCT	800	MEDICAL	R\$	54,30	cinquenta e quatro reais e trinta centavos	R\$	43.440,00	quarenta e três mil, quatrocentos e quarenta reais
291	1	ASPIRADOR DE SECREÇÕES	UND	1					R\$	-	zero reais
292	1	APARELHO DE GLICEMIA-ON CALL PLUS	UND	20	ON CALL PLUS	R\$	37,71	trinta e sete reais e setenta e um centavos	R\$	754,20	setecentos e cinquenta e quatro reais e vinte centavos

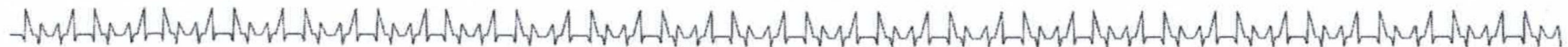

DISTRIBUIDORA ÔMEGA LTDA

RUA ANACLETO PAULINO DA SILVA, LT 14, S/N. | PORTAL DO SOL | CEP: 77960-000 | AUGUSTINÓPOLIS - TO

(63) 3456-1857 / 99920-2000 | administrativo@omegahospitalar.com.br | www.omegahospitalar.com.br

PM São Valério/T
Fls n 187



293	1	ATADURA CREPE 10CMX3M 13 FIOS PCT/12	PCT	8	MB TEXTIL	R\$	5,24	cinco reais e vinte e quatro centavos	R\$	41,92	quarenta e um reais e noventa e dois centavos
294	1	ATADURA CREPE 15CMX3M 13 FIOS PCT/12	PCT	240	ANÁPOLIS-IND.	R\$	6,26	seis reais e vinte e seis centavos	R\$	1.502,40	mil quinhentos e dois reais e quarenta centavos
295	1	ATADURA GESSADA 10CMX3M CX/20	CX	8	ORTOFEN	R\$	75,60	setenta e cinco reais e sessenta centavos	R\$	604,80	seiscentos e quatro reais e oitenta centavos
296	1	ATADURA GESSADA 15CMX3M CX/20	CX	2	ORTOFEN	R\$	44,49	quarenta e quatro reais e quarenta e nove centavos	R\$	88,98	oitenta e oito reais e noventa e oito centavos
297	1	ATADURA GESSADA 20CMX3M	CX	2	ORTOFEN	R\$	64,13	sessenta e quatro reais e treze centavos	R\$	128,26	cento e vinte e oito reais e vinte e seis centavos
298	1	ATADURA CREPE 20CMX3M 13 FIOS PCT/12	PCT	24	ANÁPOLIS IND.	R\$	8,34	oito reais e trinta e quatro centavos	R\$	200,16	duzentos reais e dezesseis centavos
299	1	BOLSA COLOSTOMIA DESC C/CARAI BEGE CX/10	CX	8	CONVATEC	R\$	140,40	cento e quarenta reais e quarenta centavos	R\$	1.123,20	mil cento e vinte e três reais e vinte centavos

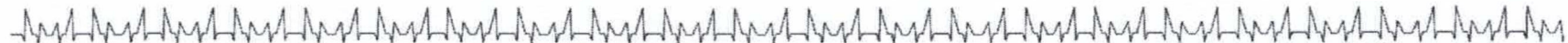

DISTRIBUIDORA ÔMEGA LTDA

RUA ANACLETO PAULINO DA SILVA, LT 14, S/N. | PORTAL DO SOL | CEP: 77960-000 | AUGUSTINÓPOLIS - TO

(63) 3456-1857 / 99920-2000 | administrativo@omegahospitalar.com.br | www.omegahospitalar.com.br

PR São Valério/
Fls n 188

300	1	BOLSA COLOSTOMIA DESC C/CARAI BEGE INFANTIL CX/10	CX	8				R\$	-	zero reais	
301	1	BOLSA COLETORA DE URINA DESC S/ FECHADO 2000ML	UND	80	ADVANTIVE	R\$	3,39	três reais e trinta e nove centavos	R\$	271,20	duzentos e setenta e um reais e vinte centavos
302	1	CATGUT C/AGULHA 4.0	CX	2	BIOLINE	R\$	105,00	cento e cinco reais	R\$	210,00	duzentos e dez reais
303	1	CATGUT C/AGULHA 5.0	CX	2	BIOLINE	R\$	105,00	cento e cinco reais	R\$	210,00	duzentos e dez reais
304	1	COMPRESSA DE CAMPO OPERATORIO 45X55M	PCT	80	ORIGINAL TEXTIL	R\$	48,00	quarenta e oito reais	R\$	3.840,00	três mil, oitocentos e quarenta reais
305	1	CAMPO OPERATORIO DESCARTAVEL	UND	20	ORIGINAL TEXTIL	R\$	0,96	noventa e seis centavos de real	R\$	19,20	dezenove reais e vinte centavos
306	1	COLAR CERVICAL PHILADELPHIA GRANDE	UND	2					R\$	-	zero reais
307	1	CATETER INTRAVENOSO 18G	UND	240	DESCARPAK	R\$	0,95	noventa e cinco centavos de real	R\$	228,00	duzentos e vinte e oito reais

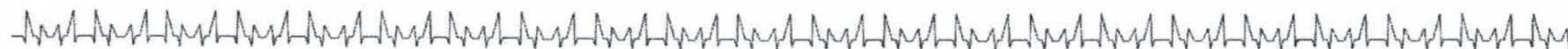



308	1	CATETER INTRAVENOSO 20G	UND	240	DESCARPAK	R\$	0,95	noventa e cinco centavos de real	R\$	228,00	duzentos e vinte e oito reais
309	1	CATETER INTRAVENOSO 22G	UND	960	DESCARPAK	R\$	0,95	noventa e cinco centavos de real	R\$	912,00	novecientos e doze reais
310	1	CATETER NASAL Nº02	UND	400					R\$	-	zero reais
311	1	CATETER INTRAVENOSO 24G	UND	960	DESCARPAK	R\$	0,95	noventa e cinco centavos de real	R\$	912,00	novecientos e doze reais
312	1	SONDA CATETER TIPO OCULOS (CANDULA P/OXIGENAÇÃO)	UND	400	MARK MED	R\$	1,49	um real e quarenta e nove centavos	R\$	596,00	quinhentos e noventa e seis reais
313	1	SONDA CATETER NASAL P/OXIGENIO Nº14	UND	8					R\$	-	zero reais
314	1	SONDA CATETER NASAL P/OXIGENIO Nº16	UND	8					R\$	-	zero reais

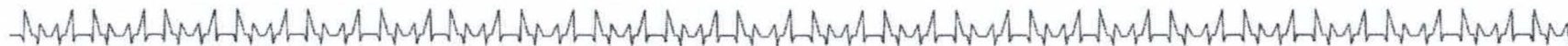

DISTRIBUIDORA ÔMEGA LTDA

RUA ANACLETO PAULINO DA SILVA, LT 14, S/N. | PORTAL DO SOL | CEP: 77960-000 | AUGUSTINÓPOLIS - TO
(63) 3456-1857 / 99920-2000 | administrativo@omegahospitalar.com.br | www.omegahospitalar.com.br

PU São Valério/TO
 Mês n 190



315	1	SONDA CATETER NASAL P/OXIGENIO Nº18	UND	8				R\$	-	zero reais	
316	1	SONDA CATETER NASAL P/OXIGENIO Nº10	UND	8	MEDIX	R\$	0,86	oitenta e seis centavos de real	R\$	6,88	seis reais e oitenta e oito centavos
317	1	SONDA CATETER NASAL P/OXIGENIO Nº12	UND	8	MEDIX	R\$	0,86	oitenta e seis centavos de real	R\$	6,88	seis reais e oitenta e oito centavos
318	1	COMPRESSA GAZE 7,5X7,5CM ESTÉRIL	PCT	800	GO MED	R\$	0,62	sessenta e dois centavos de real	R\$	496,00	quatrocentos e noventa e seis reais
319	1	COMPRESSA GAZE PCT C/500UND	PCT	400	ANÁPOLIS IND.	R\$	7,80	sete reais e oitenta centavos	R\$	3.120,00	três mil, cento e vinte reais
320	1	COLETOR MAT PERFURO CORTANTE DES 20 LT	UND	96	FARMATEX	R\$	6,92	seis reais e noventa e dois centavos	R\$	664,32	seiscentos e sessenta e quatro reais e trinta e dois centavos
321	1	COLAR CERVICAL DE ESPUMA TAM P	UND	8	MERCUR	R\$	9,00	nove reais	R\$	72,00	setenta e dois reais

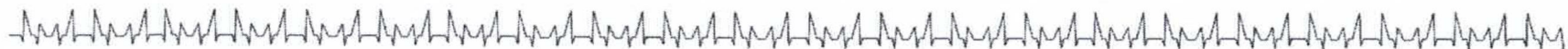

DISTRIBUIDORA ÔMEGA LTDA

RUA ANACLETO PAULINO DA SILVA, LT 14, S/N. | PORTAL DO SOL | CEP: 77960-000 | AUGUSTINÓPOLIS - TO

(63) 3456-1857 / 99920-2000 | administrativo@omegahospitalar.com.br | www.omegahospitalar.com.br

PM São Valério/TO
Mês n 1991



322	1	COLAR CERVICAL DE ESPUMA TAM M	UND	8	MERCUR	R\$	9,00	nove reais	R\$	72,00	setenta e dois reais
323	1	COLAR CERVICAL DE ESPUMA TAM G	UND	8	MERCUR	R\$	9,00	nove reais	R\$	72,00	setenta e dois reais
324	1	COLAR FILADELFIA C/ORIFICIO TAM P	UND	2	RSP	R\$	25,65	vinte e cinco reais e sessenta e cinco centavos	R\$	51,30	cinquenta e um reais e trinta centavos
325	1	COLAR FILADELFIA C/ORIFICIO TAM M	UND	2	RSP	R\$	25,65	vinte e cinco reais e sessenta e cinco centavos	R\$	51,30	cinquenta e um reais e trinta centavos
326	1	COLETOR COM PA N/ESTERIL 50ML	PCT	40					R\$	-	zero reais
327	1	COLETOR DE URINA INFANTIL MASCULINO PCT C/10	PCT	4					R\$	-	zero reais
328	1	COLETOR DE URINA INFANTIL FEMININO PCT C/10	PCT	4					R\$	-	zero reais

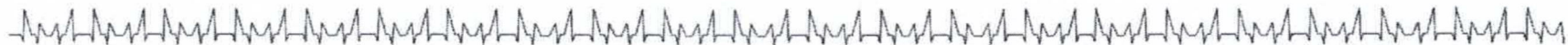

PA São Valério/TO
 N.º 182



329	1	DRENO DE TORÁX Nº12	UND	8				R\$	-	zero reais	
330	1	DETERGENTE ENZIMÁTICO 5LITROS	FR	8	CICLO FARMA	R\$	141,21	cento e quarenta e um reais e vinte e um centavos	R\$	1.129,68	mil cento e vinte e nove reais e sessenta e oito centavos
331	1	EQUIPO MACRO FLEX INJETOR LATERAL	UND	4.000	TKL	R\$	1,13	um real e treze centavos	R\$	4.520,00	quatro mil, quinhentos e vinte reais
332	1	EQUIPO MICRO FLEX INJETOR LATERAL	UND	24	DESCARPAK	R\$	1,08	um real e oito centavos	R\$	25,92	vinte e cinco reais e novecentos e doze centavos
333	1	ESCOVA CERVICAL P/CITOLOGIA GRANDE	UND	24					R\$	-	zero reais
334	1	ESCOVA CERVICAL P/CITOLOGIA PEQUENA	UND	24					R\$	-	zero reais
335	1	ESCOVA CERICAL P/CITOLOGIA MÉDIA	UND	24					R\$	-	zero reais
336	1	ESPATULA DE AYRES DE MADEIRA PCT C/100	PCT	4					R\$	-	zero reais

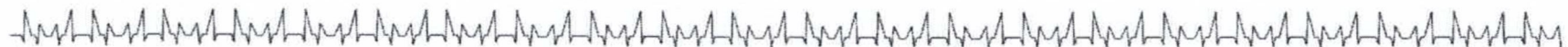

DISTRIBUIDORA ÔMEGA LTDA

RUA ANACLETO PAULINO DA SILVA, LT 14, S/N. | PORTAL DO SOL | CEP: 77960-000 | AUGUSTINÓPOLIS - TO
 (63) 3456-1857 / 99920-2000 | administrativo@omegahospitalar.com.br | www.omegahospitalar.com.br

PIU São Valério/
 PIS n 193



337	1	ESPATULA DE AYRES DE PLASTICO PCT C/100	PCT	4	KOLPLAST	R\$	10,57	dez reais e cinquenta e sete centavos	R\$	42,28	quarenta e dois reais e vinte e oito centavos
338	1	ESTETOSCOPIO ADULTO	UND	4	ADVANTIVE	R\$	10,49	dez reais e quarenta e nove centavos	R\$	41,96	quarenta e um reais e noventa e seis centavos
339	1	ESTETOSCOPIO INFANTIL	UND	2	ADVANTIVE	R\$	10,49	dez reais e quarenta e nove centavos	R\$	20,98	vinte reais e noventa e oito centavos
340	1	ELETRODO P/ ECG(AUTO ADESISIVO) C/50	CX	8					R\$	-	zero reais
341	1	ESPARADRAPO IMPERM 10CMX4,5M CX/24	UND	400	CIEX	R\$	7,20	sete reais e vinte centavos	R\$	2.880,00	dois mil, oitocentos e oitenta reais
342	1	FRALDA GERIATRICA TAM P	PCT	40	BIG FRAL	R\$	24,23	vinte e quatro reais e vinte e três centavos	R\$	969,20	novecentos e sessenta e nove reais e vinte centavos
343	1	FRALDA GERIATRICA TAM M	PCT	64	BIG FRAL	R\$	24,23	vinte e quatro reais e vinte e três centavos	R\$	1.550,72	mil quinhentos e cinquenta reais e setenta e dois centavos
344	1	FRALDA GERIATRICA TAM G	PCT	64	BIG FRAL	R\$	24,23	vinte e quatro reais e vinte e três centavos	R\$	1.550,72	mil quinhentos e cinquenta reais e setenta e dois centavos

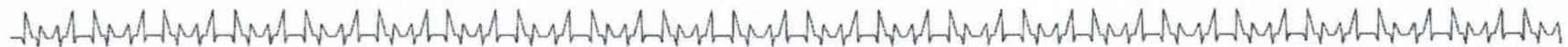

DISTRIBUIDORA ÔMEGA LTDA

RUA ANACLETO PAULINO DA SILVA, LT 14, S/N. | PORTAL DO SOL | CEP: 77960-000 | AUGUSTINÓPOLIS - TO

(63) 3456-1857 / 99920-2000 | administrativo@omegahospitalar.com.br | www.omegahospitalar.com.br

PM São Valério/TO
Mês n. 1977



345	1	FRALDA GERIATRICA TAM EG	PCT	40	BIG FRAL	R\$	24,23	vinte e quatro reais e vinte e três centavos	R\$	969,20	novecientos e sessenta e nove reais e vinte centavos
346	1	FIO PARA SUTURA CATGUT CROMADO 2.0	CX	2	BIOLINE	R\$	105,60	cento e cinco reais e sessenta centavos	R\$	211,20	duzentos e onze reais e vinte centavos
347	1	FIO P/ SUTURA CATGUT CROMADO 3.0	CX	2	BIOLINE	R\$	105,60	cento e cinco reais e sessenta centavos	R\$	211,20	duzentos e onze reais e vinte centavos
348	1	FIO NYLON PRETO 2-0 AG 2CT CX/24	CX	4	LABOR IMPORT	R\$	39,00	trinta e nove reais	R\$	156,00	cento e cinquenta e seis reais
349	1	FIO NYLON PRETO 3-0 AG 2CT CX/24	CX	4	LABOR IMPORT	R\$	39,00	trinta e nove reais	R\$	156,00	cento e cinquenta e seis reais
350	1	FIO NYLON PRETO 4-0 AG 2CT CX/24	CX	4	LABOR IMPORT	R\$	39,00	trinta e nove reais	R\$	156,00	cento e cinquenta e seis reais
351	1	FIO NYLON PRETO 5-0 AG 2CT CX/24	CX	4	LABOR IMPORT	R\$	39,00	trinta e nove reais	R\$	156,00	cento e cinquenta e seis reais
352	1	FITA CREPE BRANCA	UND	16	CIEX	R\$	3,18	três reais e dezoito centavos	R\$	50,88	cinquenta reais e oitenta e oito centavos
353	1	FITA ADESIVA AUTOCLAVE 19MMX30M	UND	80	CIEX	R\$	3,36	três reais e trinta e seis centavos	R\$	268,80	duzentos e sessenta e oito reais e oitenta centavos

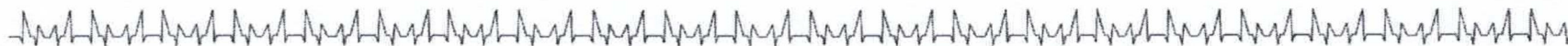

DISTRIBUIDORA ÔMEGA LTDA

RUA ANACLETO PAULINO DA SILVA, LT 14, S/N. | PORTAL DO SOL | CEP: 77960-000 | AUGUSTINÓPOLIS - TO

(63) 3456-1857 / 99920-2000 | administrativo@omegahospitalar.com.br | www.omegahospitalar.com.br

Plm São Valério/TO
File n 185



354	1	FITA MICROPÓRE CIRURGICA 25MMX10M BEGE	RL	24	CIEX	R\$ 5,28	cinco reais e vinte e oito centavos	R\$ 126,72	cento e vinte e seis reais e setenta e dois centavos
355	1	FITA MICROPÓRE CIRURGICA 50MMX10 BEGE	RL	40				R\$ -	zero reais
356	1	FITAS DE GLICEMIA P/GLICOSIMETRO C/50-ACCU-CHEK	CX	20	ACCU CHECK	R\$ 67,50	sessenta e sete reais e cinquenta centavos	R\$ 1.350,00	mil trezentos e cinquenta reais
357	1	FITAS DE GLICEMIA -ON CALL PLUS	CX	40	ON CALL PLUS	R\$ 31,50	trinta e um reais e cinquenta centavos	R\$ 1.260,00	mil duzentos e sessenta reais
358	1	FITA P/URINA C/100	KIT	2				R\$ -	zero reais
359	1	FIXADOR CITOLOGICO 100ML	FR	4	KOLPLAST	R\$ 7,66	sete reais e sessenta e seis centavos	R\$ 30,64	trinta reais e sessenta e quatro centavos
360	1	GASES 13 FIOS 7,5X7,5 5DX8C PCT/500UM	UND	80	ANÁPOLIS IND.	R\$ 7,80	sete reais e oitenta centavos	R\$ 624,00	seiscentos e vinte e quatro reais
361	1	GLICOSIMETRO	UND	24	ACCUMED	R\$ 37,50	trinta e sete reais e cinquenta centavos	R\$ 900,00	novecentos reais
362	1	GARROTE PREMIUN ADULTO	UND	8	PREMIUM	R\$ 22,00	vinte e dois reais	R\$ 176,00	cento e setenta e seis reais

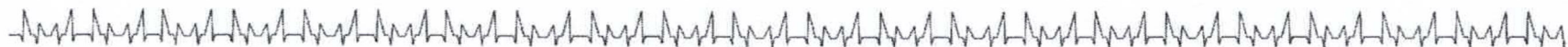

DISTRIBUIDORA ÔMEGA LTDA

RUA ANACLETO PAULINO DA SILVA, LT 14, S/N. | PORTAL DO SOL | CEP: 77960-000 | AUGUSTINÓPOLIS - TO
(63) 3456-1857 / 99920-2000 | administrativo@omegahospitalar.com.br | www.omegahospitalar.com.br

PM São Valério/TO
No n. 196



363	1	GEL PARA ULTRA SOM 05KG	GL	5	KOLPLAST	R\$	29,40	vinte e nove reais e quarenta centavos	R\$	147,00	cento e quarenta e sete reais
364	1	KIT P/NEBULIZAÇÃO P/AEROSOL ADULTO	UND	4	G-TECH	R\$	6,83	seis reais e oitenta e três centavos	R\$	27,32	vinte e sete reais e trinta e dois centavos
365	1	KIT P/NEBULIZAÇÃO P/AEROSOL INFANTIL	UND	4	G-TECH	R\$	6,83	seis reais e oitenta e três centavos	R\$	27,32	vinte e sete reais e trinta e dois centavos
366	1	KIT PAPANICOLAO PEQUENO (ES/ESC/ESP/LUVA/PL//LAM	KIT	80	KOLPLAST	R\$	2,61	dois reais e sessenta e um centavos	R\$	208,80	duzentos e oito reais e oitenta centavos
367	1	KIT PAPANICOLAO MEDIO (ES/ESC/ESP/LUVA/PL/LAM	KIT	160	KOLPLAST	R\$	2,61	dois reais e sessenta e um centavos	R\$	417,60	quatrocentos e dezessete reais e sessenta centavos
368	1	KIT PAPANICOLAO GRANDE (ES/ESC/ESP/LUVA/PL/LAM	KIT	80	KOLPLAST	R\$	2,61	dois reais e sessenta e um centavos	R\$	208,80	duzentos e oito reais e oitenta centavos

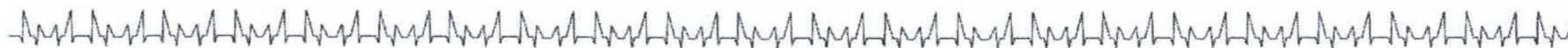

DISTRIBUIDORA ÔMEGA LTDA

RUA ANACLETO PAULINO DA SILVA, LT 14, S/N. | PORTAL DO SOL | CEP: 77960-000 | AUGUSTINÓPOLIS - TO

(63) 3456-1857 / 99920-2000 | administrativo@omegahospitalar.com.br | www.omegahospitalar.com.br

PR São Valério/TO
n 197



369	1	LAMINA /MICROSCOPIA FOSCA	CX	8	ADLIN	R\$	5,55	cinco reais e cinquenta e cinco centavos	R\$	44,40	quarenta e quatro reais e quarenta centavos
370	1	LAMINA BISTURI Nº18 CARBONO CX/100	CX	4	LABOR IMPORT	R\$	26,39	vinte e seis reais e trinta e nove centavos	R\$	105,56	cento e cinco reais e cinquenta e seis centavos
371	1	LAMINA BISTURI Nº23 CARBONO CX/100	CX	4	LABOR IMPORT	R\$	26,39	vinte e seis reais e trinta e nove centavos	R\$	105,56	cento e cinco reais e cinquenta e seis centavos
372	1	LAMINA BISTURI Nº24 CARBONO CX/100	CX	4	LABOR IMPORT	R\$	26,39	vinte e seis reais e trinta e nove centavos	R\$	105,56	cento e cinco reais e cinquenta e seis centavos
373	1	LANCETAS PICADORA C/200 UND	CX	12	LABOR IMPORT	R\$	10,97	dez reais e noventa e sete centavos	R\$	131,64	cento e trinta e um reais e sessenta e quatro centavos
374	1	LANCETA P/TESTE DO PEZINHO(PONTA TRIANGULAR) C/100	CX	4					R\$	-	zero reais
375	1	LEITE NAN 2 800G	LT	8					R\$	-	zero reais
376	1	LUVA DE PROCEDIMENTO TAM P C/100	CX	240	MEDIX	R\$	120,00	cento e vinte reais	R\$	28.800,00	vinte e oito mil e oitocentos reais

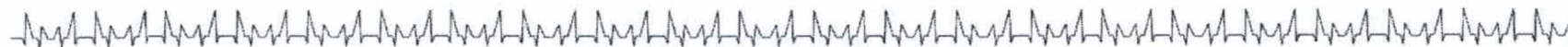

DISTRIBUIDORA ÔMEGA LTDA

RUA ANACLETO PAULINO DA SILVA, LT 14, S/N. | PORTAL DO SOL | CEP: 77960-000 | AUGUSTINÓPOLIS - TO

(63) 3456-1857 / 99920-2000 | administrativo@omegahospitalar.com.br | www.omegahospitalar.com.br

Fls n 188
 PU São Valério/TO



377	1	LUVA DE PROCEDIMENTO TAM M C/100	CX	240	MEDIX	R\$ 120,00	cento e vinte reais	R\$ 28.800,00	vinte e oito mil e oitocentos reais
378	1	LUVA DE PROCEDIMENTO TAM G C/100	CX	160	MEDIX	R\$ 120,00	cento e vinte reais	R\$ 19.200,00	dezenove mil e duzentos reais
379	1	LUVA CIRÚRGICA EST 7,0	PAR	200	MEDIX	R\$ 3,50	três reais e cinquenta centavos	R\$ 700,00	setecentos reais
380	1	LUVA CIRÚRGICA EST 7,5	PAR	200	MEDIX	R\$ 3,50	três reais e cinquenta centavos	R\$ 700,00	setecentos reais
381	1	LUVA CIRÚRGICA EST 6,5	PAR	200	MEDIX	R\$ 3,50	três reais e cinquenta centavos	R\$ 700,00	setecentos reais
382	1	MASCARA DE OXIGÊNIO ALTO CONCENTRAÇÃO ADULTO	UND	40				R\$ -	zero reais
383	1	MASCARA DE OXIGÊNIO ALTO CONCENTRAÇÃO INFANTIL	UND	32				R\$ -	zero reais
384	1	MASCARA PVC P/AMBU/REANIMADOR	UND	4				R\$ -	zero reais



DISTRIBUIDORA ÔMEGA LTDA

RUA ANACLETO PAULINO DA SILVA, LT 14, S/N. | PORTAL DO SOL | CEP: 77960-000 | AUGUSTINÓPOLIS - TO

(63) 3456-1857 / 99920-2000 | administrativo@omegahospitalar.com.br | www.omegahospitalar.com.br

PM São Valério/TO
Fls n 189



385	1	MASCARA DESC TRIPLA C/ELASTICO PCT/50	CX	800	SAFE MASK	R\$ 32,00	trinta e dois reais	R\$ 25.600,00	vinte e cinco mil e seiscentos reais
386	1	MACAÇÃO IMPERMEÁVEL	PCT	800	ELITE	R\$ 46,35	quarenta e seis reais e trinta e cinco centavos	R\$ 37.080,00	trinta e sete mil e oitenta reais
387	1	MASCARA FACIAL N°95	UND	1.600	KSN	R\$ 4,50	quatro reais e cinquenta centavos	R\$ 7.200,00	sete mil e duzentos reais
388	1	UMIDIFICADOR C/EXTENSÃO/MASCARA P/OXIGENIO	KIT	24	ROMED	R\$ 30,90	trinta reais e noventa centavos	R\$ 741,60	setecentos e quarenta e um reais e sessenta centavos
389	1	MASCARA P/NEBULIZADOR INFANTIL (MICRO NEBUL)	KIT	20	NEBULAR	R\$ 6,83	seis reais e oitenta e três centavos	R\$ 136,60	cento e trinta e seis reais e sessenta centavos
390	1	MASCARA P/NEBULIZADOR ADULTO(MICRONEBULIZADOR)	KIT	16	G-TECH	R\$ 6,83	seis reais e oitenta e três centavos	R\$ 109,28	cento e nove reais e vinte e oito centavos
391	1	MALHA TUBULAR N°10	PCT	4				R\$ -	zero reais
392	1	MALHA TUBULAR N°8	PCT	4	MSO	R\$ 6,58	seis reais e cinquenta e oito centavos	R\$ 26,32	vinte e seis reais e trinta e dois centavos
393	1	MASCARA COMICTADOR	RL	4				R\$ -	zero reais

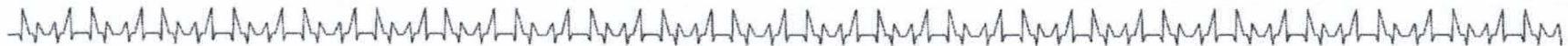

DISTRIBUIDORA ÔMEGA LTDA

RUA ANACLETO PAULINO DA SILVA, LT 14, S/N. | PORTAL DO SOL | CEP: 77960-000 | AUGUSTINÓPOLIS - TO

(63) 3456-1857 / 99920-2000 | administrativo@omegahospitalar.com.br | www.omegahospitalar.com.br

Pls. n.
000
P.V. São Valério/TO



394	1	MASCARA COMPLETA P/NEBULIZAÇÃO	UND	4				R\$ -	zero reais
395	1	MASCARA MICRONEBULIZADOR ADULTO P/OXIGÊNIO	UND	8				R\$ -	zero reais
396	1	OFTALMOSCOPIO	UND	4	MD	R\$ 688,74	seiscentos e oitenta e oito reais e setenta e quatro centavos	R\$ 2.754,96	dois mil, setecentos e cinquenta e quatro reais e noventa e seis centavos
397	1	OXIMETRO DE PULSO PORTAL	UND	24	BIOLAND	R\$ 140,00	cento e quarenta reais	R\$ 3.360,00	três mil, trezentos e sessenta reais
398	1	OTOSCOPIO	UND	4	MD	R\$ 718,82	setecentos e dezoito reais e oitenta e dois centavos	R\$ 2.875,28	dois mil, oitocentos e setenta e cinco reais e vinte e oito centavos
399	1	ÓCULOS DE PROTEÇÃO	UND	160	SUPERMEDY	R\$ 7,50	sete reais e cinquenta centavos	R\$ 1.200,00	mil e duzentos reais
400	1	PAPEL LENCOL	RL	8	DONIZETTI	R\$ 6,60	seis reais e sessenta centavos	R\$ 52,80	cinquenta e dois reais e oitenta centavos
401	1	PAPEL P/ECG 30MMX80MM	RL	16				R\$ -	zero reais
402	1	PAPEL GRAU CIRÚRGICO 50MMX50M	RL	8				R\$ -	zero reais

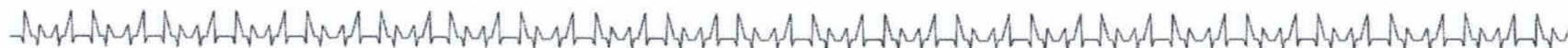

DISTRIBUIDORA ÔMEGA LTDA

RUA ANACLETO PAULINO DA SILVA, LT 14, S/N. | PORTAL DO SOL | CEP: 77960-000 | AUGUSTINÓPOLIS - TO

(63) 3456-1857 / 99920-2000 | administrativo@omegahospitalar.com.br | www.omegahospitalar.com.br

PR
São Valério/TO
11/11/2015



403	1	PAPEL GRAU CIRÚRGICO 100MMX100M	RL	16	HARBO MEDICAL	R\$ 48,83	quarenta e oito reais e oitenta e três centavos	R\$ 781,28	setecentos e oitenta e um reais e vinte e oito centavos
404	1	PAPEL GRAU CIRÚRGICO 200MMX100M	RL	16	MSL	R\$ 93,03	noventa e três reais e três centavos	R\$ 1.488,48	mil quatrocentos e oitenta e oito reais e quarenta e oito centavos
405	1	PAPEL GRAU CIRÚRGICO 300MMX100M	RL	32	MSL	R\$ 137,39	cento e trinta e sete reais e trinta e nove centavos	R\$ 4.396,48	quatro mil, trezentos e noventa e seis reais e quarenta e oito centavos
406	1	PRANCHA HOSPITALAR INFANTIL	UND	1				R\$ -	zero reais
407	1	PRANCHA HOSPITALAR ADULTO	UND	1				R\$ -	zero reais
408	1	POLVIDINE TÓPICO 1 LITRO	UND	4	FARMAX	R\$ 20,97	vinte reais e noventa e sete centavos	R\$ 83,88	oitenta e três reais e oitenta e oito centavos
409	1	LENÇOL HOSP.DESC 0,50X50M	RL	4	DONIZETTI	R\$ 6,60	seis reais e sessenta centavos	R\$ 26,40	vinte e seis reais e quarenta centavos
410	1	EQUIPO MULTIVIA 2 VIAS C/CLAMP(POLIFIX)	UND	800	VITA GOLD	R\$ 0,75	setenta e cinco centavos de real	R\$ 600,00	seiscentos reais

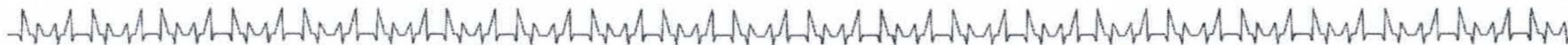

DISTRIBUIDORA ÔMEGA LTDA

RUA ANACLETO PAULINO DA SILVA, LT 14, S/N. | PORTAL DO SOL | CEP: 77960-000 | AUGUSTINÓPOLIS - TO

(63) 3456-1857 / 99920-2000 | administrativo@omegahospitalar.com.br | www.omegahospitalar.com.br

PM São Valério/TO
Fls n 202



411	1	PAPEL TOALHA DESC PCT /1000	PCT	24	MULTIPEL	R\$	7,05	sete reais e cinco centavos	R\$	169,20	cento e sessenta e nove reais e vinte centavos
412	1	PORTA LAMINA P/CITOLOGIA (EST PLAST 3 LAMINAS)	UND	40	KOLPLAST	R\$	0,50	cinquenta centavos de real	R\$	20,00	vinte reais
413	1	PERA DE ECG EM SILICONE	UND	16					R\$	-	zero reais
414	1	PVPI RIODEINE DEGERMANTE 1000ML	LT	4	FARMAX	R\$	20,03	vinte reais e três centavos	R\$	80,12	oitenta reais e doze centavos
415	1	PVPI RIODEINE TÓPICO 1000ML	LT	4	FARMAX	R\$	20,97	vinte reais e noventa e sete centavos	R\$	83,88	oitenta e três reais e oitenta e oito centavos
416	1	REMOVEDOR DE ESPARADRAPO 1000ML-REMOVEX	LT	1					R\$	-	zero reais
417	1	COLETOR DE URINA C/CORDÃO 2000ML	UND	80	LABOR IMPORT	R\$	0,41	quarenta e um centavos de real	R\$	32,80	trinta e dois reais e oitenta centavos
418	1	SCALP 19G	UND	800	MEDIX	R\$	0,21	vinte e um centavos de real	R\$	168,00	cento e sessenta e oito reais
419	1	SCALP 21G	UND	800	MEDIX	R\$	0,21	vinte e um centavos de real	R\$	168,00	cento e sessenta e oito reais

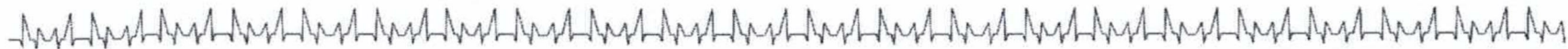

DISTRIBUIDORA ÔMEGA LTDA

RUA ANACLETO PAULINO DA SILVA, LT 14, S/N. | PORTAL DO SOL | CEP: 77960-000 | AUGUSTINÓPOLIS - TO

(63) 3456-1857 / 99920-2000 | administrativo@omegahospitalar.com.br | www.omegahospitalar.com.br

DI
São Valério/TO
n.º 008



420	1	SCALP 23G	UND	800	MEDIX	R\$	0,21	vinte e um centavos de real	R\$	168,00	cento e sessenta e oito reais
421	1	SCALP 25G	UND	800	MEDIX	R\$	0,21	vinte e um centavos de real	R\$	168,00	cento e sessenta e oito reais
422	1	SONAR	UND	2	MD	R\$	856,62	oitocentos e cinquenta e seis reais e sessenta e dois centavos	R\$	1.713,24	mil setecentos e treze reais e vinte e quatro centavos
423	1	SERINGA DESC 01ML AG13X4,5 C/100	CX	40	LABOR IMPORT	R\$	26,00	vinte e seis reais	R\$	1.040,00	mil e quarenta reais
424	1	SERINGA DESC 03ML AG C/100	CX	40	SR	R\$	44,00	quarenta e quatro reais	R\$	1.760,00	mil setecentos e sessenta reais
425	1	SERINGA DESC 05ML AG C/100	CX	40	SR	R\$	27,00	vinte e sete reais	R\$	1.080,00	mil e oitenta reais
426	1	SERINGA DESC 10ML AG C/100	CX	48	SR	R\$	63,00	sessenta e três reais	R\$	3.024,00	três mil e vinte e quatro reais
427	1	SERINGA DESC 20ML AG C/100	CX	48	SR	R\$	75,00	setenta e cinco reais	R\$	3.600,00	três mil e seiscentos reais
428	1	SONDA URETRAL N°10	UND	8	MEDSONDA	R\$	0,77	setenta e sete centavos de real	R\$	6,16	seis reais e dezesseis centavos
429	1	SONDA URETRAL N°12	UND	12	MEDSONDA	R\$	0,77	setenta e sete centavos de real	R\$	9,24	nove reais e vinte e quatro centavos
430	1	SONDA URETRAL N°14	UND	8	MEDSONDA	R\$	0,77	setenta e sete centavos de real	R\$	6,16	seis reais e dezesseis centavos
431	1	SONDA URETRAL N°16	UND	12	MEDSONDA	R\$	0,77	setenta e sete centavos de real	R\$	9,24	nove reais e vinte e quatro centavos

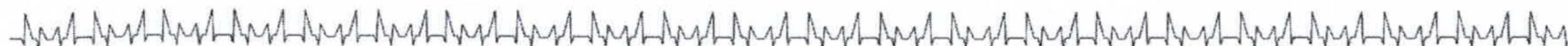

DISTRIBUIDORA ÔMEGA LTDA

RUA ANACLETO PAULINO DA SILVA, LT 14, S/N. | PORTAL DO SOL | CEP: 77960-000 | AUGUSTINÓPOLIS - TO

(63) 3456-1857 / 99920-2000 | administrativo@omegahospitalar.com.br | www.omegahospitalar.com.br

PL São Valério/TR
n 2011



432	1	SONDA URETRAL N°18	UND	8	MEDSONDA	R\$ 0,77	setenta e sete centavos de real	R\$ 6,16	seis reais e dezesseis centavos
433	1	SONDA URETRAL N°20	UND	8				R\$ -	zero reais
434	1	SONDA ASPIRAÇÃO TRAQUEAL N°10	UND	8	MEDSONDA	R\$ 0,62	sessenta e dois centavos de real	R\$ 4,96	quatro reais e noventa e seis centavos
435	1	SONDA ASPIRAÇÃO TRAQUEAL N°12	UND	8				R\$ -	zero reais
436	1	SONDA FOLLEY 2 VIAS 30CC N°08	UND	12				R\$ -	zero reais
437	1	SONDA FOLLEY 2 VIAS 30CC N°12	UND	12	SOLIDOR	R\$ 3,51	três reais e cinquenta e um centavos	R\$ 42,12	quarenta e dois reais e doze centavos
438	1	SONDA FOLLEY 2 VIAS 30CC N°14	UND	4	SOLIDOR	R\$ 3,51	três reais e cinquenta e um centavos	R\$ 14,04	quatorze reais e quatro centavos
439	1	SONDA FOLLEY 2 VIAS 30CC N°16	UND	8	SOLIDOR	R\$ 3,51	três reais e cinquenta e um centavos	R\$ 28,08	vinte e oito reais e oito centavos
440	1	SONDA FOLLEY 2 VIAS 30CC N°18	UND	8	SOLIDOR	R\$ 3,51	três reais e cinquenta e um centavos	R\$ 28,08	vinte e oito reais e oito centavos
441	1	SONDA FOLLEY 2 VIAS 30CC N°20	UND	4	SOLIDOR	R\$ 3,51	três reais e cinquenta e um centavos	R\$ 14,04	quatorze reais e quatro centavos

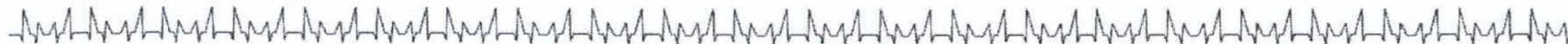

DISTRIBUIDORA ÔMEGA LTDA

RUA ANACLETO PAULINO DA SILVA, LT 14, S/N. | PORTAL DO SOL | CEP: 77960-000 | AUGUSTINÓPOLIS - TO
 (63) 3456-1857 / 99920-2000 | administrativo@omegahospitalar.com.br | www.omegahospitalar.com.br

PT São Valério/TO
 11
 805



442	1	SONDA FOLLEY 2 VIAS 30CC Nº22	UND	4	SOLIDOR	R\$	3,51	três reais e cinquenta e um centavos	R\$	14,04	quatorze reais e quatro centavos
443	1	SONDA FOLLEY 2 VIAS 5CC Nº10	UND	4	SOLIDOR	R\$	3,51	três reais e cinquenta e um centavos	R\$	14,04	quatorze reais e quatro centavos
444	1	SONDA NASOGASTRICA LONGA Nº04	UND	8	MEDSONDA	R\$	1,20	um real e vinte centavos	R\$	9,60	nove reais e sessenta centavos
445	1	SONDA NASOGASTRICA LONGA Nº06	UND	8	MEDSONDA	R\$	1,20	um real e vinte centavos	R\$	9,60	nove reais e sessenta centavos
446	1	SONDA NASOGASTRICA LONGA Nº08	UND	8	MEDSONDA	R\$	1,20	um real e vinte centavos	R\$	9,60	nove reais e sessenta centavos
447	1	SONDA NASOGASTRICA LONGA Nº10	UND	8	MEDSONDA	R\$	1,20	um real e vinte centavos	R\$	9,60	nove reais e sessenta centavos
448	1	SONDA NASOGASTRICA LONGA Nº12	UND	4	MEDSONDA	R\$	1,20	um real e vinte centavos	R\$	4,80	quatro reais e oitenta centavos
449	1	SONDA NASOGASTRICA LONGA Nº14	UND	4	MEDSONDA	R\$	1,20	um real e vinte centavos	R\$	4,80	quatro reais e oitenta centavos
450	1	SONDA NASOGASTRICA LONGA Nº16	UND	4	MEDSONDA	R\$	1,20	um real e vinte centavos	R\$	4,80	quatro reais e oitenta centavos
451	1	SONDA NASOGASTRICA CURTA Nº16	UND	4	MEDSONDA	R\$	1,47	um real e quarenta e sete centavos	R\$	5,88	cinco reais e oitenta e oito centavos

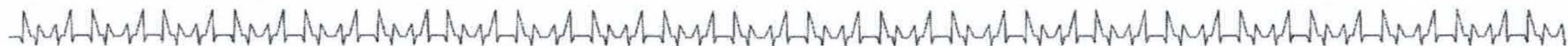

DISTRIBUIDORA ÔMEGA LTDA

RUA ANACLETO PAULINO DA SILVA, LT 14, S/N. | PORTAL DO SOL | CEP: 77960-000 | AUGUSTINÓPOLIS - TO

(63) 3456-1857 / 99920-2000 | administrativo@omegahospitalar.com.br | www.omegahospitalar.com.br

Pls São Valério/
Pls nº 2006



452	1	SONDA NASOGASTRICA CURTA N°14	UND	4	MEDSONDA	R\$	1,47	um real e quarenta e sete centavos	R\$	5,88	cinco reais e oitenta e oito centavos
453	1	SONDA NASOGASTRICA CURTA N°12	UND	4	MEDSONDA	R\$	1,47	um real e quarenta e sete centavos	R\$	5,88	cinco reais e oitenta e oito centavos
454	1	SONDA NASOGASTRICA CURTA N°10	UND	12	MEDSONDA	R\$	1,47	um real e quarenta e sete centavos	R\$	17,64	dezesete reais e sessenta e quatro centavos
455	1	SONDA NASOGASTRICA CURTA N°06	UND	8	MEDSONDA	R\$	1,47	um real e quarenta e sete centavos	R\$	11,76	onze reais e setenta e seis centavos
456	1	SONDA NASOGASTRICA CURTA N°04	UND	8	MEDSONDA	R\$	1,47	um real e quarenta e sete centavos	R\$	11,76	onze reais e setenta e seis centavos
457	1	SOL.FISIOLOGICO 0,9% 100ML	BO	2.400	EQUIPLEX	R\$	2,63	dois reais e sessenta e três centavos	R\$	6.312,00	seis mil, trezentos e doze reais
458	1	SOL .FISIOLOGICO 0,9%250 ML	BO	2.400	EQUIPLEX	R\$	3,00	três reais	R\$	7.200,00	sete mil e duzentos reais
459	1	SOL. FISIOLOGICO 0,9% 500 ML	BO	2.000	FRESENIUS KABI	R\$	3,18	três reais e dezoito centavos	R\$	6.360,00	seis mil, trezentos e sessenta reais
460	1	SOL.GLICOSE 5% 100ML	BO	160	EQUIPLEX	R\$	3,00	três reais	R\$	480,00	quatrocentos e oitenta reais
461	1	SOL.GLICOSE 5% 250ML	BO	400	EQUIPLEX	R\$	4,65	quatro reais e sessenta e cinco centavos	R\$	1.860,00	mil oitocentos e sessenta reais
462	1	SOL.GLICOSE 5% 500ML	BO	400	EQUIPLEX	R\$	4,95	quatro reais e noventa e cinco centavos	R\$	1.980,00	mil novecentos e oitenta reais

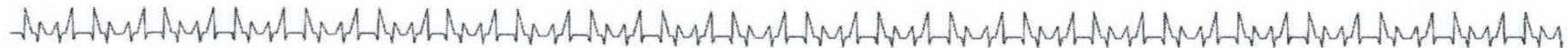

DISTRIBUIDORA ÔMEGA LTDA

RUA ANACLETO PAULINO DA SILVA, LT 14, S/N. | PORTAL DO SOL | CEP: 77960-000 | AUGUSTINÓPOLIS - TO

(63) 3456-1857 / 99920-2000 | administrativo@omegahospitalar.com.br | www.omegahospitalar.com.br

PM São Valério/TO
Fls n 207



463	1	SOL.GLICOFISIOLOGICO 250 ML	BO	400	FRESENIUS KABI	R\$	3,38	três reais e trinta e oito centavos	R\$	1.352,00	mil trezentos e cinquenta e dois reais
464	1	SOL.GLICOFISIOLOGICO 500 ML	BO	400	FRESENIUS KABI	R\$	3,68	três reais e sessenta e oito centavos	R\$	1.472,00	mil quatrocentos e setenta e dois reais
465	1	SOL.RINGER SIMPLES 500ML	BO	400	FRESENIUS KABI	R\$	3,83	três reais e oitenta e três centavos	R\$	1.532,00	mil quinhentos e trinta e dois reais
466	1	SOL.RINGER C/LACTADO DE SÓDIO 500ML	BO	400	FRESENIUS KABI	R\$	3,53	três reais e cinquenta e três centavos	R\$	1.412,00	mil quatrocentos e doze reais
467	1	SACO PLASTICO P/LIXO LEITOSO 100X100	UND	4.000					R\$	-	zero reais
468	1	SACO PLASTICO P/LIXO LEITOSO 100X200	UND	1.600					R\$	-	zero reais
469	1	TALA ARAMADA EM EVA P/IMOBILIZAÇÃO DE FRATURA PEQUENA	JOGO	2					R\$	-	zero reais



DISTRIBUIDORA ÔMEGA LTDA

RUA ANACLETO PAULINO DA SILVA, LT 14, S/N. | PORTAL DO SOL | CEP: 77960-000 | AUGUSTINÓPOLIS - TO

(63) 3456-1857 / 99920-2000 | administrativo@omegahospitalar.com.br | www.omegahospitalar.com.br

PM São Valério/T
Fls n 208



470	1	TALA ARAMADA EM EVA P/IMOBILIZAÇÃO DE FRATURA GRANDE	JOGO	2				R\$	-	zero reais	
471	1	TALA ARAMADA EM EVA P/IMOBILIZAÇÃO DE FRATURA MÉDIA	JOGO	2				R\$	-	zero reais	
472	1	TERMOMETRO CLINICO DIGITAL	UND	16	G-TECH	R\$	15,75	quinze reais e setenta e cinco centavos	R\$	252,00	duzentos e cinquenta e dois reais
473	1	TERMOMETRO MAX/MIN -30+50	UND	2	J PROLAB	R\$	111,20	cento e onze reais e vinte centavos	R\$	222,40	duzentos e vinte e dois reais e quarenta centavos
474	1	TESTE RAPIDO BETA HCG SORO OU URINA	UND	400	ONE STEP	R\$	0,96	noventa e seis centavos de real	R\$	384,00	trezentos e oitenta e quatro reais
475	1	TUBO PORTA LAMINAS	FR	20	KOLPLAST	R\$	0,50	cinquenta centavos de real	R\$	10,00	dez reais
476	1	TUBO LATEX 200 (GARROTE)	MT	40	LATEX CIA	R\$	1,58	um real e cinquenta e oito centavos	R\$	63,20	sessenta e três reais e vinte centavos

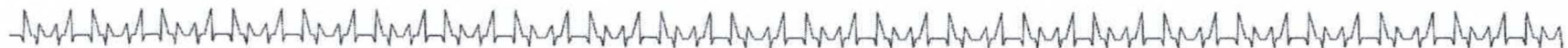

DISTRIBUIDORA ÔMEGA LTDA

RUA ANACLETO PAULINO DA SILVA, LT 14, S/N. | PORTAL DO SOL | CEP: 77960-000 | AUGUSTINÓPOLIS - TO

(63) 3456-1857 / 99920-2000 | administrativo@omegahospitalar.com.br | www.omegahospitalar.com.br

PR São Valério/TO
nº 2008



477	1	TUBO ENDOTRAQUEAL N°2,5	UND	8				R\$	-	zero reais	
478	1	TUBO ENDOTRAQUEAL N°3,0	UND	8				R\$	-	zero reais	
479	1	TUBO ENDOTRAQUEAL N°3,5	UND	8				R\$	-	zero reais	
480	1	TUBO ENDOTRAQUEAL N°4,0	UND	8				R\$	-	zero reais	
481	1	TUBO ENDOTRAQUEAL N°4,5	UND	8				R\$	-	zero reais	
482	1	TUBO ENDOTRAQUEAL N°5,0	UND	8				R\$	-	zero reais	
483	1	TUBO ENDOTRAQUEAL N°5,5	UND	8				R\$	-	zero reais	
484	1	TUBO ENDOTRAQUEAL N°6,0	UND	8				R\$	-	zero reais	
485	1	TUBO ENDOTRAQUEAL N°6,5	UND	8				R\$	-	zero reais	
486	1	TUBO ENDOTRAQUEAL N°7,0	UND	8	MEDIX	R\$	5,82	cinco reais e oitenta e dois centavos	R\$	46,56	quarenta e seis reais e cinquenta e seis centavos

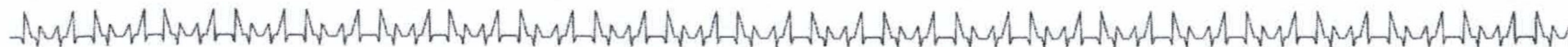

DISTRIBUIDORA ÔMEGA LTDA
 RUA ANACLETO PAULINO DA SILVA, LT 14, S/N. | PORTAL DO SOL | CEP: 77960-000 | AUGUSTINÓPOLIS - TO
 (63) 3456-1857 / 99920-2000 | administrativo@omegahospitalar.com.br | www.omegahospitalar.com.br

PM São Valério
 Fls n 210



487	1	TUBO ENDOTRAQUEAL N°7,5	UND	8	MEDIX	R\$ 5,82	cinco reais e oitenta e dois centavos	R\$ 46,56	quarenta e seis reais e cinquenta e seis centavos
488	1	TUBO ENDOTRAQUEAL N°8,0	UND	8	MEDIX	R\$ 5,82	cinco reais e oitenta e dois centavos	R\$ 46,56	quarenta e seis reais e cinquenta e seis centavos
489	1	TUBO ENDOTRAQUEAL N°8,5	UND	8				R\$ -	zero reais
490	1	TUBO ENDOTRAQUEAL N°9,0	UND	8				R\$ -	zero reais
491	1	TUBO ENDOTRAQUEAL N°9,5	UND	8				R\$ -	zero reais
492	1	TOUCA DESCATÁVEL	CX	80	ANÁPOLIS IND.	R\$ 22,00	vinte e dois reais	R\$ 1.760,00	mil setecentos e sessenta reais
493	1	TOUCA SANFONADA DESC BCA PCT/100	PCT	24	ANÁPOLIS IND.	R\$ 22,00	vinte e dois reais	R\$ 528,00	quinhentos e vinte e oito reais
494	1	VÁLVULA P/OXIGÊNIO COMPLETO C/UMIDIFICADOR	UND	4				R\$ -	zero reais



DISTRIBUIDORA ÔMEGA LTDA

RUA ANACLETO PAULINO DA SILVA, LT 14, S/N. | PORTAL DO SOL | CEP: 77960-000 | AUGUSTINÓPOLIS - TO
(63) 3456-1857 / 99920-2000 | administrativo@omegahospitalar.com.br | www.omegahospitalar.com.br

PR São Valério/TO
 Ma n 2117



495	1	VÁLVULA REGULADORA COM FLUXOMETRO P/CILINDRO DE OXIGÊNIO	UND	2	ROMED	R\$ 327,00	trezentos e vinte e sete reais	R\$ 654,00	seiscentos e cinquenta e quatro reais
496	1	ALFABETO DE CHUMBO PARA RAIOS-X	KIT	1				R\$ -	zero reais
497	1	BECKER 100ML	UND	2				R\$ -	zero reais
498	1	BECKER 50ML	UND	2				R\$ -	zero reais
499	1	BISTURI Nº15	CX	2	LABOR IMPORT	R\$ 26,39	vinte e seis reais e trinta e nove centavos	R\$ 52,78	cinquenta e dois reais e setenta e oito centavos
500	1	CAIXA PORTA LÂMINA	UND	1				R\$ -	zero reais
501	1	COLETOR DE URINA PCT/50	PCT	8	CRAL	R\$ 10,00	dez reais	R\$ 80,00	oitenta reais
502	1	CURATIVO /TESTE DO PEZINHO(INFANTIL C/DESENHO)	CX	8				R\$ -	zero reais
503	1	CILINDRO DE OXIGÊNIO MEDICINAL DE 10M3 (RECARGA)	UND	20,8				R\$ -	zero reais

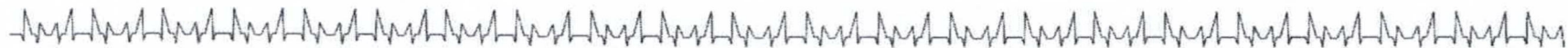

DISTRIBUIDORA ÔMEGA LTDA

RUA ANACLETO PAULINO DA SILVA, LT 14, S/N. | PORTAL DO SOL | CEP: 77960-000 | AUGUSTINÓPOLIS - TO

(63) 3456-1857 / 99920-2000 | administrativo@omegahospitalar.com.br | www.omegahospitalar.com.br

PL São Valério/TO
Rota nº 212



504	1	CILINDRO DE OXIGÊNIO MEDICINAL DE 2M3 15LT (RECARGA)	UND	24				R\$	-	zero reais
505	1	CILINDRO DE OXIGÊNIO MEDICINAL DE 1M3 7 LTS (RECARGA)	UND	44				R\$	-	zero reais
506	1	LÂMINA P/MICROSCOPIA (PONTA FOSCA) C/50	CX	8	ADLIN	RS	5,55	R\$	44,40	quarenta e quatro reais e quarenta centavos
507	1	LAMINULA P/CÂMARA DE NEWBAUER	CX	2				R\$	-	zero reais
508	1	NUMERADOR DE CHUMBO PARA RAIOS-X C/50	KIT	2				R\$	-	zero reais
509	1	PAPEL FILTRO	CX	2				R\$	-	zero reais
510	1	PÊRA (ASPIRADOR)	UND	2				R\$	-	zero reais
511	1	PIPETA AUTOMÁTICA 1000 MICROLITRO(REGULAVEL)	UND	3				R\$	-	zero reais

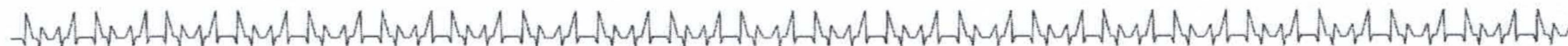

DISTRIBUIDORA ÔMEGA LTDA

RUA ANACLETO PAULINO DA SILVA, LT 14, S/N. | PORTAL DO SOL | CEP: 77960-000 | AUGUSTINÓPOLIS - TO

(63) 3456-1857 / 99920-2000 | administrativo@omegahospitalar.com.br | www.omegahospitalar.com.br

PI
São Valério/TO
16/08/2015



512	1	PONTEIRAS GRANDES (AZUL)	PCT	4				R\$	-	zero reais
513	1	PONTEIRAS PEQUENAS(AMARELA)	PCT	4				R\$	-	zero reais
514	1	PROVETA GRADUADA 50 ML	UND	4				R\$	-	zero reais
515	1	PROTETOR DE TIREOIDE PARA RAIOS-X	UND	4	N MARTINS	R\$ 149,70	cento e quarenta e nove reais e setenta centavos	R\$	598,80	quinhentos e noventa e oito reais e oitenta centavos
516	1	TAMPA / TUBO DE ENSAIO GRANDE	UND	40				R\$	-	zero reais
517	1	TAMPA / TUBO DE ENSAIO PEQUENO	UND	40				R\$	-	zero reais
518	1	TUBO DE ENSAIO PEQUENO	UND	80				R\$	-	zero reais
519	1	TUBO DE ENSAIO GRANDE	UND	80				R\$	-	zero reais
520	1	TUBO PARA HEMOGRAMA K3EDTA 4ML	UND	800				R\$	-	zero reais

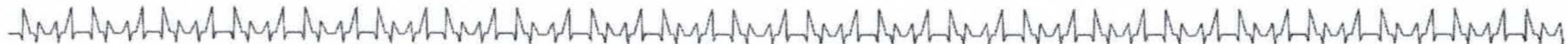

DISTRIBUIDORA ÔMEGA LTDA

RUA ANACLETO PAULINO DA SILVA, LT 14, S/N. | PORTAL DO SOL | CEP: 77960-000 | AUGUSTINÓPOLIS - TO

(63) 3456-1857 / 99920-2000 | administrativo@omegahospitalar.com.br | www.omegahospitalar.com.br

PUF São Valério/TO
 Fls n 211



521	1	CONECTORES PINO BANANA(2MM)P/TENS,FES E CORRENTE RUSSA(NEURODYN II)	UND	1				R\$	-	zero reais	
522	1	ELETRODOS DE BORRACHA CONDUTIVA	UND	3				R\$	-	zero reais	
523	1	KITCABO 09PARA NEURO II(AZUL/VERDE 2 VIAS	UND	1				R\$	-	zero reais	
524	1	KIT CABO 38 ELETROESTIMA(PRETO/LARANJA) 2VIAS	UND	1				R\$	-	zero reais	
525	1	CABO PARA FÊMEA IEC- 2X0,75X1500MM	UND	1				R\$	-	zero reais	
526	1	FILME PARA RAIO-X 24X30 CX/100	CX	8	UNIVEN	R\$	185,78	cento e oitenta e cinco reais e setenta e oito centavos	R\$	1.486,24	mil quatrocentos e oitenta e seis reais e vinte e quatro centavos
527	1	FILME PARA RAIO-X 35X35 CX/100	CX	8	IBF	R\$	323,40	trezentos e vinte e três reais e quarenta centavos	R\$	2.587,20	dois mil, quinhentos e oitenta e sete reais e vinte centavos

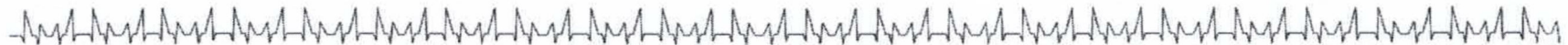

DISTRIBUIDORA ÔMEGA LTDA

RUA ANACLETO PAULINO DA SILVA, LT 14, S/N. | PORTAL DO SOL | CEP: 77960-000 | AUGUSTINÓPOLIS - TO

(63) 3456-1857 / 99920-2000 | administrativo@omegahospitalar.com.br | www.omegahospitalar.com.br

PV
São Valério/TO
n.º 215



528	1	FILME PARA RAIO-X 30X40 CX/100	CX	8	UNIVEN	R\$ 306,60	trezentos e seis reais e sessenta centavos	R\$ 2.452,80	dois mil, quatrocentos e cinquenta e dois reais e oitenta centavos
529	1	FILME PARA RAIO-X 18X24 CX/100	CX	8	IBF	R\$ 108,90	cento e oito reais e noventa centavos	R\$ 871,20	oitocentos e setenta e um reais e vinte centavos
530	1	FILME PARA RAIO-X 35X43 CX/100	CX	8	UNIVEN	R\$ 388,35	trezentos e oitenta e oito reais e trinta e cinco centavos	R\$ 3.106,80	três mil, cento e seis reais e oitenta centavos
531	1	ECRAN 35X43	UND	48				R\$ -	zero reais
532	1	FIXADOR MANUAL PARA RAIO-X 5L	GL	8				R\$ -	zero reais
533	1	REVELADOR MANUAL PARA RAIO-X 5L	GL	8				R\$ -	zero reais
534	1	XARELTO 10mg	UND	240				R\$ -	zero reais
VALOR TOTAL								R\$ 948.862,00	
VALOR TOTAL POR EXTENSO								novecentos e quarenta e oito mil, oitocentos e sessenta e dois reais	

* De acordo as especificações técnicas mínimas para o objeto descrito no anexo I deste edital.

- a) O fornecimento dos materiais e/ou produtos ocorrerá de acordo com as especificações contidas no Anexo do Edital, atendendo o prazo máximo estipulado a partir do recebimento da nota de empenho;
- b) Declaramos que estão inclusos nos preços todos os custos e despesas, tais como e sem se limitar a: custos diretos e indiretos, tributos incidentes, taxas de administração, materiais, mão de obra, serviços e encargos sociais;
- c) Declaramos que temos pleno conhecimento das condições necessárias para a entrega do objeto;
- d) Banco: 237 (BRADESCO) Agência: 6907-8 Conta Corrente: 289-5 DISTRIBUIDORA OMEGA LTDA;

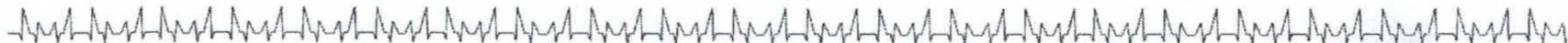

DISTRIBUIDORA ÔMEGA LTDA

RUA ANACLETO PAULINO DA SILVA, LT 14, S/N. | PORTAL DO SOL | CEP: 77960-000 | AUGUSTINÓPOLIS - TO

(63) 3456-1857 / 99920-2000 | administrativo@omegahospitalar.com.br | www.omegahospitalar.com.br

PU São Valério/TO
 Pls n 216



e) Todos os produtos/itens cotados acima são de procedência NACIONAL.

EMPRESA: DISTRIBUIDORA OMEGA LTDA

CNPJ Nº: 11.187.037/0001-97

ENDEREÇO: AV. ANACLETO PAULINO DA SILVA, LT 14, PORTAL DO SOL, AUGUSTINÓPOLIS - TO CEP: 77.960-000

REPRESENTANTE LEGAL: RICARDO LOPES SANTANA CARGO:

PRAZO DE VALIDADE DA PROPOSTA: 60 (sessenta) dias.

FORMA DE PAGAMENTO: 30 dias após o atesto da nota fiscal.

EMAIL: licitacao2@omegahospitalar.com.br

PRAZO PARA ENTREGA DOS PRODUTOS: 07 (sete) dias úteis.

INSCRIÇÃO ESTADUAL: 29.418.429-5

TELEFONE FIXO: 63 3456 1857

CELULAR: 63 999381100

DISTRIBUID
ORA OMEGA
LTDA:11187
037000197

Assinado de forma digital por
DISTRIBUIDORA OMEGA
LTDA:11187037000197
DN: c=BR, o=ICP-Brasil, st=TO,
l=Augustinópolis, ou=Secretaria
da Receita Federal do Brasil - RFB,
ou=RFB e-CNPJ A3,
ou=Autenticado por AR Abl,
cn=DISTRIBUIDORA OMEGA
LTDA:11187037000197
Dados: 2021.04.05 17:59:45
-03'00'

Augustinópolis/TO, 06 de abril de 2021.

DISTRIBUIDORA OMEGA LTDA

CNPJ: 11.187.037/0001-97

RICARDO LOPES SANTANA

CPF: 019.076.901-76

DIRETOR COMERCIAL

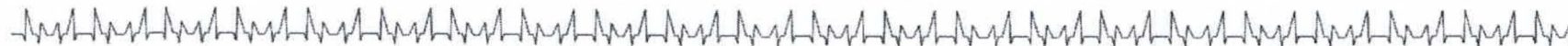

DISTRIBUIDORA ÔMEGA LTDA

RUA ANACLETO PAULINO DA SILVA, LT 14, S/N. | PORTAL DO SOL | CEP: 77960-000 | AUGUSTINÓPOLIS - TO

(63) 3456-1857 / 99920-2000 | administrativo@omegahospitalar.com.br | www.omegahospitalar.com.br

PM São Valério/TO
Fls 11
217



DISTRIBUIDORA

C.A. DISTRIBUIDORA DE PRODUTOS HOSPITALARES EIRELI-ME

CNPJ: 26.457.348/0001-04

PM São Valério/TO
Fls n 218

CA DISTRIBUIDORA DE PRODUTOS HOSPITALARES EIRELI

CNPJ: 26.457.348/0001-04

ENDEREÇO: AV. BARÃO DO RIO BRANCO, S/N QD. 41 LT 11 JD. LUZ

CEP: 74.915-025 - CIDADE: APARECIDA DE GOIÂNIA - UF: GO

FOFONE: (62) 3983-2238 / 3983-2239

IE: 10.675.970-1 - IM: 3110032303

CONTATO: MIRELLE/THAYS

EMAIL: licitacao.cadistribuidora@hotmail.com

Atividade Principal da Empresa: Distribuidora de Medicamentos, materiais hospitalares, odontológicos, cosméticos, correlatos, saneantes, laboratorial e equipamentos.

A

ESTADO DE TOCANTINS

PREFEITURA MUNICIPAL DE SÃO VALÉRIO-TO

FUNDO MUNICIPAL DE SAÚDE

COMISSÃO PERMANENTE DE LICITAÇÃO

MODALIDADE: PREGÃO ELETRÔNICO Nº 004/2021/FMS

ABERTURA: 06 de Abril de 2021. HORÁRIO: 09:00 horas

TIPD: MENOR PREÇO POR ITEM

1 - DO OBJETO: - É objeto desta licitação o registro de preços para futura e eventual Contratação de empresa especializada para o fornecimento continuado de medicamentos em geral, materiais hospitalar e para a manutenção dos programas de saúde do município de São Valério.

Lote	Item	Descrição	Unid.	Quant.	MARCA	VALOR UNITARIO	VALOR TOTAL
1	1	ACEBROFILINA XAROPE ADULTO	FR	240		R\$ -	R\$ -
2	1	ACEBROFILINA XAROPE INFANTIL	UND	240		R\$ -	R\$ -
3	1	ACETILCISTEÍNA PÓ 600MG	UND	400		R\$ -	R\$ -
4	1	ACETILCISTEÍNA PEDIÁTRICO XAROPE 20MG/ML	FR	800		R\$ -	R\$ -
5	1	ACICLOVIR CREME 50MG/G	UND	16		R\$ -	R\$ -
6	1	ÁCIDO ACETILSALICÍLICO COMP 100MG	UND	9600		R\$ -	R\$ -
7	1	ÁCIDO FÓLICO GOTAS	UND	40		R\$ -	R\$ -
8	1	ÁCIDO FÓLICO COMP 5MG	UND	6400	HIPOLABOR	R\$ 0,09	R\$ 576,00
9	1	ÁCIDO VALPROÍCO COMP 500MG	UND	2800	BIOLAB	R\$ 0,83	R\$ 2.324,00
10	1	ÁCIDO VALPROÍCO COMP 250MG	UND	1200	BIOLAB	R\$ 0,36	R\$ 432,00
11	1	ALBENDAZOL COMP 400MG	UND	1600		R\$ -	R\$ -
12	1	ALBENDAZOL FRASCO 40MG/ML	FR	800	PRATI	R\$ 1,93	R\$ 1.544,00
13	1	ÁGUA PARA INJEÇÃO FRASCO 1 LITRO	LT	240		R\$ -	R\$ -
14	1	ÁGUA PARA INJEÇÃO AMPOLA 10ML	UND	4800	EQUIPLEX	R\$ 0,41	R\$ 1.968,00
15	1	ALENDRONATO DE SÓDIO COMP 70MG	UND	400		R\$ -	R\$ -
16	1	AMIODARONA 3ML INJETAVEL 50MG/ML INJETAVEL 50MG/ML	UND	160		R\$ -	R\$ -
17	1	AMIODARONA COMP 200MG	UND	2400	GEOLAB	R\$ 0,92	R\$ 2.208,00
18	1	AMOXICILINA CAPSULA 500MG	UND	12000	PRATI	R\$ 0,32	R\$ 3.840,00
19	1	AMOXICILINA PÓ P/ SUSPENSÃO ORAL 150MG/MLMG	FR	800		R\$ -	R\$ -
20	1	AMPICILINA COMP 500MG	UND	1600	PRATI	R\$ 0,59	R\$ 944,00
21	1	AMPICILINA SUSPENSÃO ORAL 250MG/ML	FR	240		R\$ -	R\$ -
22	1	AMPICILINA INJETAVEL 1G	UND	400	BLAU	R\$ 5,40	R\$ 2.160,00
23	1	AMITRIPTILINA COMP 25MG	UND	6400		R\$ -	R\$ -
24	1	AMITRIPTILINA COMP 10MG	UND	400		R\$ -	R\$ -
25	1	AMPLICITIL (CX C/ 5 AMPOLAS DE 5ML) INJETAVEL 25MG	CX	40		R\$ -	R\$ -
26	1	AMBROXOL XAROPE ADULTO	FR	240		R\$ -	R\$ -
27	1	AMBROXOL XAROPE INFANTIL	FR	160		R\$ -	R\$ -
28	1	ANLÓDIPINO COMP 05MG	UND	2000		R\$ -	R\$ -
29	1	ANLÓDIPINO COMP 10MG	UND	2000		R\$ -	R\$ -
30	1	ATENÓLOL COMP 25MG	UND	3200		R\$ -	R\$ -
31	1	ATENÓLOL COMP 50MG	UND	1200		R\$ -	R\$ -
32	1	ATENÓLOL COMP 100MG	UND	120		R\$ -	R\$ -
33	1	SULFATO DE ATROPINA INJETAVEL 0,25MG/ML	UND	120		R\$ -	R\$ -
34	1	AZATIOPRINA COMP 50MG	UND	400		R\$ -	R\$ -
35	1	AZITROMICINA COMP 500MG	UND	6400	PHARLAB	R\$ 2,07	R\$ 13.248,00
36	1	AZITROMICINA PÓ P/ SUSPENSÃO 40MG/ML	UND	400	PRATI	R\$ 14,04	R\$ 5.616,00
37	1	BENZILPENICILAMINA BENZATINA PÓ P/ SUSPENSÃO ORAL 600.000UI	UND	400		R\$ -	R\$ -
38	1	BENZILPENICILAMINA BENZATINA PÓ P/ SUSPENSÃO ORAL 1.200.000UI	UND	400		R\$ -	R\$ -
39	1	BIPERIDENO CX/75 COMP 02 MG	UND	800		R\$ -	R\$ -
40	1	BROMETO DE IPRATOPIO 20 ML FRASCO 0,25MG/ML	UND	24		R\$ -	R\$ -
41	1	BROMETO DE FENOTEROL 20 ML FRASCO 5MG/ML	UND	24		R\$ -	R\$ -
42	1	BROMETO DE N- BUTILESCOPOLAMINA (BUSCOPAN SMPLES) INJETAVEL 10MG/ML	UND	240		R\$ -	R\$ -
43	1	BROMETO DE N- BUTILESCOPOLAMINA + DIPIRONA SÓDICA COMP 10MG+250MG	UND	2400		R\$ -	R\$ -
44	1	BUSCOPAN COMPOSTO (CX/120 AMPOLAS DE 5ML) INJETAVEL 4MG/500MG	UND	480		R\$ -	R\$ -
45	1	BUSCOPAN COMPOSTO 20ML GOTAS 6,6MG/ML333,4MG/ML	UND	240		R\$ -	R\$ -
46	1	BROMETO DE N-BUTILESCOPOLAMINA COMP 10MG	UND	1200		R\$ -	R\$ -
47	1	BROMOPRIDA GOTAS 4MG/ML	UND	200	MARIOL	R\$ 1,80	R\$ 360,00
48	1	BROMOPRIDA INJETAVEL/AMPOLA10MG/ML	UND	400	WASSER	R\$ 1,62	R\$ 648,00
49	1	BROMOPRIDA COMP 10MG	UND	800		R\$ -	R\$ -
50	1	BISSUFATO DE CLOPIDÓGREL CX/28 COMP 75MG	UND	2400		R\$ -	R\$ -
51	1	CAPTOPRIL COMP 50MG	UND	240		R\$ -	R\$ -

(62) 3983-2238 \ 3983-2239

faturamento@cadistribuidora.com licitacao01@cadistribuidora.com

Av Barão do Rio Branco, s/n - Qd. 41 Lt. 11 - Jardim Luz

CEP: 74915-025 - Aparecida de Goiânia-Goiás



DISTRIBUIDORA

C.A. DISTRIBUIDORA DE PRODUTOS HOSPITALARES EIRELI-ME

PM São Valério/TO
Ma n 219

CNPJ: 26.457.348/0001-04

52	1	CAPTOPRIL COMP 25MG	UND	12000		R\$	-	R\$	-
53	1	CARBAMAZEPINA FRASCO 20MG/ML	UND	24		R\$	-	R\$	-
54	1	CARBAMAZEPINA COMP 200MG	UND	2400		R\$	-	R\$	-
55	1	CARBONATO DE LITIO COMP 300MG	UND	2000		R\$	-	R\$	-
56	1	CARVEDILOL COMP 3,125MG	UND	2400		R\$	-	R\$	-
57	1	CARVEDILOL COMP 25MG	UND	1200		R\$	-	R\$	-
58	1	CARVEDILOL COMP 12,50MG	UND	1600		R\$	-	R\$	-
59	1	CARVEDILOL COMP 6,25 MG	UND	3200		R\$	-	R\$	-
60	1	CEFALEXINA 60ML FRASCO 250M/5ML	UND	160	ABL	R\$	8,84	R\$	1.414,40
61	1	CEFALEXINA CÁPSULA 500MG	UND	6400		R\$	-	R\$	-
62	1	CEFEPIMA IMJETAVEL 1G	UND	120		R\$	-	R\$	-
63	1	CEFALOTINA SÓDICA 1G INJETAVEL/AMPOLA 1000MG	UND	240		R\$	-	R\$	-
64	1	CEFTRIAXONA INJETAVEL 1GR IV	UND	2400	BLAU	R\$	10,10	R\$	24.240,00
65	1	CETOCONAZOL COMP 200MG	UND	240		R\$	-	R\$	-
66	1	CETOCONAZOL 100ML SHAMPOO 20MG/G	UND	40		R\$	-	R\$	-
67	1	CETOCONAZOL 30G POMADA/BIS 30G	UND	160	PHARLAB	R\$	6,46	R\$	1.033,60
68	1	CETACONOZIL+DIPROPINATO DE BETAMETASONA+SUFATO DR NEOMICINA POMADA/BIS 20MG/G+0,644MG/G+2,5MG/G	UND	240		R\$	-	R\$	-
69	1	CLEXANE(ENOXAPARINA 40MG/0,4 ML)	AMP	160		R\$	-	R\$	-
70	1	CIMETIDINA COMP 200MG	UND	800		R\$	-	R\$	-
71	1	CINARIZINA COMP 25 MG	UND	2400		R\$	-	R\$	-
72	1	CINARIZINA COMP 75 MG	UND	3200		R\$	-	R\$	-
73	1	CIPROFIBRATO COMP 100 MG	UND	1200		R\$	-	R\$	-
74	1	CITALOPRAM/BROMIDRATO DE CITALOPRAM COMP 20MG	UND	1200		R\$	-	R\$	-
75	1	CITRATO DE FENTANILA 10ML AMPOLA 78.5MCG	UND	80		R\$	-	R\$	-
76	1	CLINDAMICINA 4ML INJETAVEL 600 MG	UND	160		R\$	-	R\$	-
77	1	CLONAZEPAM COMP 2 MG	UND	2400		R\$	-	R\$	-
78	1	CLONAZEPAN COMP 0,5 MG	UND	2000		R\$	-	R\$	-
79	1	CLONAZEPAN GOTAS 2,5 ML	UND	80		R\$	-	R\$	-
80	1	CLORPROMAZINA COMP 25 MG	UND	400		R\$	-	R\$	-
81	1	CLORPROMAZINA COMP 100 MG	UND	2400		R\$	-	R\$	-
82	1	CLORPROMAZINA GOTAS 40MG/ML	UND	16		R\$	-	R\$	-
83	1	CLOR. DE PAROXETINA 1X30 COMP 20 MG	UND	800		R\$	-	R\$	-
84	1	CLOR. CIPROLOXACINO COMP 500 MG	UND	4000		R\$	-	R\$	-
85	1	CLOR. VENLAFAXINA COMP 75 MG	UND	800		R\$	-	R\$	-
86	1	CLOR.CICLOBENZAPRINA COMP 5 MG	UND	1600		R\$	-	R\$	-
87	1	CLOR.CICLOBENZAPRINA COMP 10 MG	UND	1600		R\$	-	R\$	-
88	1	CLOR.OXIBUTININA COMP 5 MG	UND	1200		R\$	-	R\$	-
89	1	CLORETO DE POTASSIO INJETAVEL 15% 10ML	UND	240		R\$	-	R\$	-
90	1	CLORETO DE SÓDIO INJETAVEL 20% 10ML	UND	240		R\$	-	R\$	-
91	1	COLAGENASE C/CLORANFENICOL POMADA 30G	UND	240		R\$	-	R\$	-
92	1	COLIRIO ANESTESICO FRASCO	UND	24		R\$	-	R\$	-
93	1	COMPLEXO B FRASCO 120 ML	UND	800		R\$	-	R\$	-
94	1	COMPLEXO B COMP	UND	2400		R\$	-	R\$	-
95	1	COMPLEXO B INJETAVEL 02 ML	UND	1600		R\$	-	R\$	-
96	1	DEPAKENE FRASCO 250 MG/ML	UND	200		R\$	-	R\$	-
97	1	DINITRATO DE ISOSSORBIDA SUBLINGUAL COMP 5MG	UND	240		R\$	-	R\$	-
98	1	DINITRATO DE ISOSSORBIDA SUBLINGUAL COMP 20MG	UND	400		R\$	-	R\$	-
99	1	DEXAMETASONA CREME 10G	UND	800	PRATI	R\$	2,05	R\$	1.640,00
100	1	DEXAMETASONA ELIXIR VD 0,1MG/ML 100ML	UND	320		R\$	-	R\$	-
101	1	DEXAMETASONA INJETAVEL 04MG/ML 2,5ML	UND	1200		R\$	-	R\$	-
102	1	DEXAMETASONA 4mg COMP	UND	4000		R\$	-	R\$	-
103	1	DEXAMETASONA COLIRIO FRASCO COLIRIO	UND	24		R\$	-	R\$	-
104	1	DEXCLORFENIRAMINA CREME/BIS	UND	240		R\$	-	R\$	-
105	1	DEXCLORFENIRAMINA COMP 02 MG	UND	1600		R\$	-	R\$	-
106	1	DEXCLORFENIRAMINA XAROPE 0,4MG/ML 100ML	UND	800		R\$	-	R\$	-
107	1	DES Loratadina COMP 5 MG	UND	240		R\$	-	R\$	-
108	1	DECOANATO DE HALOPERIDOL INJETAVEL 1ML	UND	40		R\$	-	R\$	-
109	1	DIAZEPAN COMP 05 MG	UND	960		R\$	-	R\$	-
110	1	DIAZEPAN COMP 10 MG	UND	960		R\$	-	R\$	-
111	1	DIAZEPAN INJETAVEL 10MG 01ML	UND	160		R\$	-	R\$	-
112	1	DOMPERIDONA COMP 10MG	UND	800		R\$	-	R\$	-
113	1	DICLOFENACO DIETILAMÔNIO SPRAY	UND	80		R\$	-	R\$	-
114	1	DICLOFENACO SÓDICO COMP 50MG	UND	2400		R\$	-	R\$	-
115	1	DICLOFENACO SÓDICO INJETAVEL 25MG/ML	UND	1600		R\$	-	R\$	-
116	1	DICLOFENACO DIETIL GEL 60G	UND	240		R\$	-	R\$	-
117	1	DIGOXINA COMP 0,25MG	UND	1200		R\$	-	R\$	-
118	1	DIOSMINA/HESPERIDINA COMP 450+50MG	UND	1600		R\$	-	R\$	-
119	1	DOXAZOSINA COMP 2 MG	UND	720		R\$	-	R\$	-
120	1	DIPIRONA SODICA GOTAS 500MG/ML 10ML	UND	4000		R\$	-	R\$	-
121	1	DIPIRONA SODICA INJETAVEL 500MG/ML 02ML	UND	1600		R\$	-	R\$	-
122	1	DIPIRONA SODICA COMP 500MG	UND	12000		R\$	-	R\$	-
123	1	DOXICICLINA COMP 100MG	UND	240		R\$	-	R\$	-
124	1	DRAMIN B6CX/100 INJEAVEL/IM	UND	480		R\$	-	R\$	-
125	1	DRAMIN B6 COMP 05MG	UND	800		R\$	-	R\$	-
126	1	DRAMIN B6 25MG/ML GOTAS 25MG/ML	UND	80		R\$	-	R\$	-
127	1	DRAMIN B6 CX100/ INJETAVEL /IV 01ML	UND	40		R\$	-	R\$	-



DISTRIBUIDORA

C.A. DISTRIBUIDORA DE PRODUTOS HOSPITALARES EIRELI-ME

CNPJ: 26.457.348/0001-04

PM São Valério/TO
Mo n 220

128	1	ENALAPRIL COMP 10MG	UND	4000		R\$	-	R\$	-
129	1	ENALAPRIL COMP 20MG	UND	2400		R\$	-	R\$	-
130	1	ERGOTRATE INJETAVEL 0,2MG/ML	UND	40		R\$	-	R\$	-
131	1	ESCITALOPRAM COMP 10MG	UND	800		R\$	-	R\$	-
132	1	ESCITALOPRAM COMP 20MG	UND	1200		R\$	-	R\$	-
133	1	ESPIRONOLACTONA COMP 25MG	UND	2000		R\$	-	R\$	-
134	1	EPINEFRINA(ADRENALINA) INJETAVEL 1MG/ML	UND	160		R\$	-	R\$	-
135	1	ETILEFRINA(EFORTIL) INJETAVEL 10MG/ML 01ML	UND	120		R\$	-	R\$	-
136	1	FENOBARBITAL COMP 100MG	UND	4800		R\$	-	R\$	-
137	1	FENOBARBITAL GOTAS 4%20ML	UND	40		R\$	-	R\$	-
138	1	FENOBARBITAL INJETAVEL 100MG/ML 02ML	UND	96		R\$	-	R\$	-
139	1	FENITOINA SODICA INJETAVEL 50MG/ML 05 ML	UND	40		R\$	-	R\$	-
140	1	FENITOINA COMP 100MG	UND	2000		R\$	-	R\$	-
141	1	PHOSFOENEMA FRASCO 160+60MG/ML130MLC	FR	32		R\$	-	R\$	-
142	1	FLUCONAZOL COMP 150MG	UND	1200		R\$	-	R\$	-
143	1	FLUOXETINA CX/500 COMP 20MG	UND	4800		R\$	-	R\$	-
144	1	FUROSEMIDA COMP 40MG	UND	4000		R\$	-	R\$	-
145	1	FUROSEMIDA COMP 20MG	UND	800		R\$	-	R\$	-
146	1	FUROSEMIDA INJETAVEL 10MG/ML	UND	160		R\$	-	R\$	-
147	1	GABAPENTINA COMP 300MG	UND	2400		R\$	-	R\$	-
148	1	GELOL SPRRAY	UND	24		R\$	-	R\$	-
149	1	GENTAMICINA INJETAVEL 40MG 02ML	UND	160		R\$	-	R\$	-
150	1	GLIBENCLAMIDA COMP 05 MG	UND	4000		R\$	-	R\$	-
151	1	GLICOSE 25% INJETAVEL 10ML	UND	320		R\$	-	R\$	-
152	1	GLICOSE 50% INJETAVEL 10ML	JND	320		R\$	-	R\$	-
153	1	HALOPERIDOL COMP 05MG	UND	960		R\$	-	R\$	-
154	1	HALOPERIDOL CX/60 INJETAVEL 05MG/ML 01ML	UND	80		R\$	-	R\$	-
155	1	HEPARINA SÓDICA INJETAVEL SUB CUT 0,25ML	UND	120		R\$	-	R\$	-
156	1	HIDRALAZINA INJETAVEL 20MG/ML 01ML	UND	80		R\$	-	R\$	-
157	1	HIDROCLOROTIAZIDA COMP 25MG	UND	16000		R\$	-	R\$	-
158	1	HIDROCORTISONA INJETAVEL 100MG	UND	240	BLAU	R\$	3,78	R\$	907,20
159	1	HIDROCORTISONA INJETAVEL 500MG	UND	400		R\$	-	R\$	-
160	1	HIDROXIDO DE ALUMINIO FRASCO 100ML	UND	800		R\$	-	R\$	-
161	1	HIDROXIZINA COMP 25MG	UND	400		R\$	-	R\$	-
162	1	IBUPROFENO GOTAS 30ML	UND	800		R\$	-	R\$	-
163	1	IBUPROFENO COMP 300MG	UND	3200	VITAMEDIC	R\$	0,19	R\$	608,00
164	1	IBUPROFENO COMP 600MG	UND	6400	VITAMEDIC	R\$	0,28	R\$	1.792,00
165	1	INDAPEN COMP 1,5MG	UND	400		R\$	-	R\$	-
166	1	IVERMECTINA COMP 60MG	UND	8000		R\$	-	R\$	-
167	1	KCL INJETAVEL 19% 10ML	UND	40		R\$	-	R\$	-
168	1	LACTULOSE XAROPE 667MG/ML 120ML	UND	80		R\$	-	R\$	-
169	1	LEVOPROMAZINA COMP 25MG	UND	960		R\$	-	R\$	-
170	1	LEVOPROMAZINA COP 100MG	UND	320		R\$	-	R\$	-
171	1	LEVOFLOXACINO COMP 500MG	UND	800		R\$	-	R\$	-
172	1	LEVOTIROXINA SODICA COMP 25MG	UND	480		R\$	-	R\$	-
173	1	LEVOTIROXINA SODICA COMP 50MG	UND	480		R\$	-	R\$	-
174	1	LEVOTIROXINA SODICA COMP 75MG	UND	480		R\$	-	R\$	-
175	1	LEVOTIROXINA SODICA COMP 100MG	UND	480		R\$	-	R\$	-
176	1	LOSARTANA POTASSICA COMP 50MG	UND	40000		R\$	-	R\$	-
177	1	LORATADINA COMP 10MG	UND	1600		R\$	-	R\$	-
178	1	LORATADINA XAROPE 1MG/ML 100ML	FR	240		R\$	-	R\$	-
179	1	LIDOCAÍNA S/VASO INJETAVEL 2% 20ML INJETAVEL 2% 20ML	UND	160		R\$	-	R\$	-
180	1	LIDOCAÍNA C/VASO INJETAVEL 2% 20ML	UND	40		R\$	-	R\$	-
181	1	LIDOCAÍNA GELEIA/BIS 2% 30G	UND	160		R\$	-	R\$	-
182	1	MEBENDAZOL SUSP 20MG/ML 30ML	UND	24		R\$	-	R\$	-
183	1	METFORMINA COMP 500MG	UND	4000		R\$	-	R\$	-
184	1	METFORMINA COMP 850MG	UND	8000		R\$	-	R\$	-
185	1	METILDOPA COMP 250MG	UND	800		R\$	-	R\$	-
186	1	METILDOPA COMP 500MG	UND	1200		R\$	-	R\$	-
187	1	METOCLOPRAMIDA COMP 10MG	UND	1600		R\$	-	R\$	-
188	1	METOCLOPRAMIDA GOTAS 04MG/ML 10ML	UND	320		R\$	-	R\$	-
189	1	METOCLOPRAMIDA INJETAVEL 10MG/ML 02ML(5MG/MG)	UND	400		R\$	-	R\$	-
190	1	METRONIDAZOL COMP 250MG	UND	1600		R\$	-	R\$	-
191	1	METRONIDAZOL+NISTATTINA VAGINAL 100MG/G+20.000UI/G	UND	240		R\$	-	R\$	-
192	1	METRONIDAZOL GEL VAGINAL 100MG/G 50+10	UND	240		R\$	-	R\$	-
193	1	METRONIDAZOL SUSP 40MG/80ML	UND	40		R\$	-	R\$	-
194	1	METRONIDAZOL INJETAVEL/IV	UND	24		R\$	-	R\$	-
195	1	MICONAZOL CREME VAGINAL 20MG/G 80G	UND	240		R\$	-	R\$	-
196	1	MICONAZOL CREME /DERMATOLOGICO	UND	240		R\$	-	R\$	-
197	1	MIDAZOLAM INJETAVEL 15MG/30M	UND	160		R\$	-	R\$	-
198	1	MORFINA INJETAVEL 0,2MG/ML	UND	80		R\$	-	R\$	-
199	1	NEOMICINA+BACITRACINA POMADA/BIS 10G	UND	1200		R\$	-	R\$	-
200	1	NEBLET/NEBLOCK(NEBIVOLOL) COMP 5MG	UND	800		R\$	-	R\$	-
201	1	NIFEDIPINO COMP 10MG	UND	2400		R\$	-	R\$	-
202	1	NIFEDIPINO COMP 20MG	UND	2400		R\$	-	R\$	-
203	1	NIMESULIDA COMP 100MG	UND	6400		R\$	-	R\$	-



DISTRIBUIDORA

C.A. DISTRIBUIDORA DE PRODUTOS HOSPITALARES EIRELI-ME

CNPJ. 26.457.348/0001-04

PM São Valério/T
Fls n 22

204	1	NIMESULIDA GOTAS 50MG/ML	UND	160		R\$	-	R\$	-
205	1	NISTATINA CREME VAGINAL	UND	240		R\$	-	R\$	-
206	1	NISTATINA SUSP 100.000UI/ML	UND	24		R\$	-	R\$	-
207	1	NITROFURASONA FRASCO 30ML	UND	16		R\$	-	R\$	-
208	1	OLEO MINERAL UNIDADE/FRASCO 100ML	UND	240		R\$	-	R\$	-
209	1	OMEPRAZOL COMP 20MG	UND	16000		R\$	-	R\$	-
210	1	OMEPRAZOL COMP 40MG	UND	80		R\$	-	R\$	-
211	1	OMEPRAZOL INJETAVEL 40MG/ML10ML	UND	1200	BLAU	R\$	45,00	R\$	54.000,00
212	1	ONDANSETRONA COMP 4MG	JND	240		R\$	-	R\$	-
213	1	ONDANSETRONA INJETAVEL	UND	80		R\$	-	R\$	-
214	1	OXACILINA FR/AMP 500MG	UND	160		R\$	-	R\$	-
215	1	OXITOCINA IV/IM SUI/ML	UND	160		R\$	-	R\$	-
216	1	PASTA D'AGUA/BIS 120MG	UND	24		R\$	-	R\$	-
217	1	PARACETAMOL+CODEINA COMP 500+30MG	UND	1600		R\$	-	R\$	-
218	1	PARACETAMOL COMP 500	UND	8000		R\$	-	R\$	-
219	1	PARACETAMOL COMP 750	UND	1600		R\$	-	R\$	-
220	1	PARACETAMOL GOTAS 200MG/ML 10ML	UND	1200		R\$	-	R\$	-
221	1	PETIDINA CX/25 INJETAVEL 50MG/ML	UND	80		R\$	-	R\$	-
222	1	PREDNISONA COMP 05MG	UND	960		R\$	-	R\$	-
223	1	PREDNISONA COMP 20MG	UND	1600		R\$	-	R\$	-
224	1	PREDNISOLONA CX/50 SUSP 03MG/ML 60ML	UND	400		R\$	-	R\$	-
225	1	PIROXICAN COMP 20MG	UND	720		R\$	-	R\$	-
226	1	PROMETAZINA CREME	UND	96		R\$	-	R\$	-
227	1	PROMETAZINA INJETAVEL 25MG/ML 02ML	UND	400		R\$	-	R\$	-
228	1	PROMETAZINA COMP 25 MG	UND	2000		R\$	-	R\$	-
229	1	PROPANOLOL COMP 40MG	UND	2400		R\$	-	R\$	-
230	1	REPOFLOR CPS 100MG	UND	720		R\$	-	R\$	-
231	1	RIFAMPICINA SPRAY FRASCO	UND	16		R\$	-	R\$	-
232	1	RISPERIDONA CX/30 COMP 1MG	UND	1600		R\$	-	R\$	-
233	1	RISPERIDONA CX/30 COMP 2MG	UND	2400		R\$	-	R\$	-
234	1	RISPERIDONA CX/30 COMP 3MG	UND	1600		R\$	-	R\$	-
235	1	RISPERIDONA GOTAS	UND	80		R\$	-	R\$	-
236	1	RITALINA COMP 10MG	UND	48		R\$	-	R\$	-
237	1	SORO REIDRATANTE ENVELOPE 27,9G	UND	640		R\$	-	R\$	-
238	1	SALBUTAMOL SPRAY VIDRO	UND	120		R\$	-	R\$	-
239	1	SALBUTAMOL XAROPE 0,4MG/ML 120ML	UND	56		R\$	-	R\$	-
240	1	SECNIDAZOL COMP 1000MG	UND	480		R\$	-	R\$	-
241	1	SERTRALINA COMP 50MG	UND	1200		R\$	-	R\$	-
242	1	SINVASTATINA COMP 20MG	UND	4800		R\$	-	R\$	-
243	1	SINVASTATINA COMP 40MG	UND	6400		R\$	-	R\$	-
244	1	SIMETICONA COMP 20MG	UND	1600		R\$	-	R\$	-
245	1	SIMETICONA GOTAS 75MG/ML 10ML	UND	320		R\$	-	R\$	-
246	1	SULFADIAZINA PRATA CREME 50G	UND	240		R\$	-	R\$	-
247	1	SULFAMETOXAZOL+TRIMET COMP 400/80MG	UND	1600		R\$	-	R\$	-
248	1	SULFAMETOXAZOL+TRIMET SUSP 40+8MG/ML 50ML	UND	160		R\$	-	R\$	-
249	1	SULFATO FERROSO FRASCO 25MG/ML	UND	24		R\$	-	R\$	-
250	1	SULFATO FERROSO COMP 40MG	UND	12000		R\$	-	R\$	-
251	1	SULFATO DE MAGNESIO INJETAVEL 50% 10ML	UND	160		R\$	-	R\$	-
252	1	SULFATO DE MORFINA CX/100 INJETAVEL 10MG/ML 01ML	UND	80		R\$	-	R\$	-
253	1	TENOXICAM INJETAVEL 20MG	UND	1200		R\$	-	R\$	-
254	1	TENOXICAM COMP 20mg	UND	2000		R\$	-	R\$	-
255	1	TENOXICAM INJETAVEL 40MG	UND	800		R\$	-	R\$	-
256	1	TIAMINA COMP 300MG	UND	1200		R\$	-	R\$	-
257	1	TIOPIENTAL FRASCO	FR	24		R\$	-	R\$	-
258	1	TRANSAMIN INJETAVEL 1ML	UND	240		R\$	-	R\$	-
259	1	TRAMADOL INJETAVEL 50MG/ML 2ML	UND	400		R\$	-	R\$	-
260	1	TRAMADOL INJETAVEL 100MG/ML 2ML	UND	400		R\$	-	R\$	-
261	1	TRAMADOL COMP 50MG	UND	1600		R\$	-	R\$	-
262	1	VALSARTANA COMP 160MG	UND	800		R\$	-	R\$	-
263	1	VASELINA LIQUIDA LT1000ML	LT	3		R\$	-	R\$	-
264	1	QUETIAPINA COMP 100MG	UND	720		R\$	-	R\$	-
265	1	VITAMICA C FRASCO 20ML	UND	400		R\$	-	R\$	-
266	1	VITAMINA C INJETAVEL 100MG/ML 05ML	UND	1600		R\$	-	R\$	-
267	1	VITAMINA K CX/20 INJETAVEL 10MG/ML	UND	40		R\$	-	R\$	-
268	1	ZOLPIDEN COMP 10MG	UND	800		R\$	-	R\$	-
269	1	ABAIXADOR DE LINGUA PCT/100	PCT	40	THEOTO	R\$	7,20	R\$	288,00
270	1	AGUA PARA AUTOCLAVE 5 LITROS	LT	160	REYMER	R\$	13,86	R\$	2.217,60
271	1	AGULHA DESC 13X4,5 CX/100	CX	80	SOLIDOR	R\$	21,87	R\$	1.749,60
272	1	AGULHA DESC 20X5,5 CX/100	CX	40	SOLIDOR	R\$	22,14	R\$	885,60
273	1	AGULHA DESC 25X7 22G1 CX/100	CX	80	SOLIDOR	R\$	21,87	R\$	1.749,60
274	1	AGULHA DESC 25X8 21G1 CX/100	CX	40	SOLIDOR	R\$	22,57	R\$	902,80
275	1	AGULHA DESC 40X12 18G1 1/2CX/100	CX	40	LABOR IMPORT	R\$	22,68	R\$	907,20
276	1	ALCOOL 70% HOSPITALAR 1000ML CX/12	CX	24	PROLINK	R\$	108,11	R\$	2.594,64
277	1	ALCOOL GEL 500ML RIOGEL ANTISSEPTICO 430G	FR	8		R\$	-	R\$	-
278	1	ALGODAO HIDROFILO NÃO ESTERIL 500G	RL	32	FAROL	R\$	15,07	R\$	482,24
279	1	A.G.E.LOÇÃO OLEOSA ÁC.GRAXOS ESSENCIAIS	FR	80	NUTRIEX	R\$	7,20	R\$	576,00

(62) 3983-2238 \ 3983-2239

faturamento@cadistribuidora.com licitacao01@cadistribuidora.com

Av. Barão do Rio Branco, s/n - Qd. 41 Lt. 11 - Jardim Luz

CEP: 74915-025 - Aparecida de Goiânia-Goiás



DISTRIBUIDORA

C.A. DISTRIBUIDORA DE PRODUTOS HOSPITALARES EIRELI-ME

CNPJ: 26.457.348/0001-04

PM São Valério/TO
Mo n 222

280	1	ALMOTOLIA PLASTICA TRANSPARENTE 250ML BICO RETO	UND	4		R\$	-	R\$	-
281	1	ALMOTOLIA PLASTICA ESCURA 250ML BICO RETO	UND	4		R\$	-	R\$	-
282	1	AMBU ADULTO	UND	2	MD	R\$	320,76	R\$	641,52
283	1	AMBU INFANTIL	UND	2	MD	R\$	320,76	R\$	641,52
284	1	APARELHO AEROSOL	UND	1		R\$	-	R\$	-
285	1	APARELHO DE PRESSÃO DIGITAL AUTOM PULSO MOD 3005	UND	4		R\$	-	R\$	-
286	1	APARELHO DE PRESSÃO C/ESTETOSCOPIO-KIT VELCRO	KIT	8	PREMIUM	R\$	103,03	R\$	824,24
287	1	APARELHO DE PRESSAO ART.INFANTIL /ESFIG+ESTETO VEL	UND	1		R\$	-	R\$	-
288	1	APARELHO DE PRESSÃO C/ESTETOSCOPIO -KIT VELCRO TAM ESPECIAL	KIT	1		R\$	-	R\$	-
289	1	APARELHO DE GLICOSE -GLISIMETRO - ACCU-CHEK	UND	40	ROCHE	R\$	136,04	R\$	5.441,60
290	1	AVENTAL DESC MANGA LONGA C/10	PCT	800	AMEDICA	R\$	52,20	R\$	41.760,00
291	1	ASPIRADOR DE SECREÇÕES	UND	1		R\$	-	R\$	-
292	1	APARELHO DE GLICEMIA-ON CALL PLUS	UND	20	ON CALL PLUS	R\$	86,40	R\$	1.728,00
293	1	ATADURA CREPE 10CMX3M 13 FIOS PCT/12	PCT	8		R\$	-	R\$	-
294	1	ATADURA CREPE 15CMX3M 13 FIOS PCT/12	PCT	240		R\$	-	R\$	-
295	1	ATADURA GESSADA 10CMX3M CX/20	CX	8	ORTOFEN	R\$	42,88	R\$	343,04
296	1	ATADURA GESSADA 15CMX3M CX/20	CX	2		R\$	-	R\$	-
297	1	ATADURA GESSADA 20CMX3M	CX	2		R\$	-	R\$	-
298	1	ATADURA CREPE 20CMX3M 13 FIOS PCT/12	PCT	24		R\$	-	R\$	-
299	1	BOLSA COLOSTOMIA DESC C/CARAI BEGE CX/10	CX	8	CONVATEC	R\$	129,60	R\$	1.036,80
300	1	BOLSA COLOSTOMIA DESC C/CARAI BEGE INFANTIL CX/10	CX	8		R\$	-	R\$	-
301	1	BOLSA COLETORA DE URINA DESC S/ FECHADO 2000ML	UND	80	DESCARPACK	R\$	6,12	R\$	489,60
302	1	CATGUT C/AGULHA 4.0	CX	2		R\$	-	R\$	-
303	1	CATGUT C/AGULHA 5.0	CX	2		R\$	-	R\$	-
304	1	COMPRESSA DE CAMPO OPERATORIO 45X55M	PCT	80		R\$	-	R\$	-
305	1	CAMPO OPERATORIO DESCARTAVEL	UND	20		R\$	-	R\$	-
306	1	COLAR CERVICAL PHILADELPHIA GRANDE	UND	2		R\$	-	R\$	-
307	1	CATETER INTRAVENOSO 18G	UND	240	DESCARPACK	R\$	1,19	R\$	285,60
308	1	CATETER INTRAVENOSO 20G	UND	240	DESCARPACK	R\$	1,19	R\$	285,60
309	1	CATETER INTRAVENOSO 22G	UND	960	DESCARPACK	R\$	1,19	R\$	1.142,40
310	1	CATETER NASAL Nº02	UND	400		R\$	-	R\$	-
311	1	CATETER INTRAVENOSO 24G	UND	960	DESCARPACK	R\$	1,33	R\$	1.276,80
312	1	SONDA CATETER TIPO OCULOS (CANDULA P/OXIGENAÇÃO)	UND	400	MARKMED	R\$	1,78	R\$	712,00
313	1	SONDA CATETER NASAL P/OXIGENIO Nº14	UND	8		R\$	-	R\$	-
314	1	SONDA CATETER NASAL P/OXIGENIO Nº16	UND	8		R\$	-	R\$	-
315	1	SONDA CATETER NASAL P/OXIGENIO Nº18	UND	8		R\$	-	R\$	-
316	1	SONDA CATETER NASAL P/OXIGENIO Nº10	UND	8		R\$	-	R\$	-
317	1	SONDA CATETER NASAL P/OXIGENIO Nº12	UND	8		R\$	-	R\$	-
318	1	COMPRESSA GAZE 7,5X7,5CM ESTÉRIL	PCT	800		R\$	-	R\$	-
319	1	COMPRESSA GAZE PCT C/500UND	PCT	400		R\$	-	R\$	-
320	1	COLETOR MAT PERFURO CORTANTE DES 20 LT	UND	96	FLEXPELL	R\$	13,68	R\$	1.313,28
321	1	COLAR CERVICAL DE ESPUMA TAM P	UND	8	RESGATESP	R\$	23,22	R\$	185,76
322	1	COLAR CERVICAL DE ESPUMA TAM M	UND	8	RESGATESP	R\$	23,67	R\$	189,36
323	1	COLAR CERVICAL DE ESPUMA TAM G	UND	8	RESGATESP	R\$	25,83	R\$	206,64
324	1	COLAR FILADELFA C/ORIFICIO TAM P	UND	2		R\$	-	R\$	-
325	1	COLAR FILADELFA C/ORIFICIO TAM M	UND	2		R\$	-	R\$	-
326	1	COLETOR COM PA N/ESTERIL 50ML	PCT	40		R\$	-	R\$	-
327	1	COLETOR DE URINA INFANTIL MASCULINO PCT C/10	PCT	4		R\$	-	R\$	-
328	1	COLETOR DE URINA INFANTIL FEMININO PCT C/10	PCT	4		R\$	-	R\$	-
329	1	DRENO DE TORAX Nº12	UND	8		R\$	-	R\$	-
330	1	DETERGENTE ENZIMÁTICO 5LITROS	FR	8	PROLINK	R\$	98,46	R\$	787,68
331	1	EQUIPO MACRO FLEX INJETOR LATERAL	UND	4000	MEDIX	R\$	1,40	R\$	5.600,00
332	1	EQUIPO MICRO FLEX INJETOR LATERAL	UND	24		R\$	-	R\$	-
333	1	ESCOVA CERVICAL P/CITOLOGIA GRANDE	UND	24		R\$	-	R\$	-
334	1	ESCOVA CERVICAL P/CITOLOGIA PEQUENA	UND	24		R\$	-	R\$	-
335	1	ESCOVA CERICAL P/CITOLOGIA MÉDIA	UND	24		R\$	-	R\$	-
336	1	ESPATULA DE AYRES DE MADEIRA PCT C/100	PCT	4		R\$	-	R\$	-
337	1	ESPATULA DE AYRES DE PLASTICO PCT C/100	PCT	4		R\$	-	R\$	-
338	1	ESTETOSCOPIO ADULTO	UND	4		R\$	-	R\$	-
339	1	ESTETOSCOPIO INFANTIL	UND	2		R\$	-	R\$	-
340	1	ELETRODO P/ ECG(AUTO ADESISIVO) C/50	CX	8	DESCARPACK	R\$	52,20	R\$	417,60
341	1	ESPARADRAPO IMPERM 10CMX4,5M CX/24	UND	400	ADPELE	R\$	9,86	R\$	3.944,00
342	1	FRALDA GERIATRICA TAM P	PCT	40		R\$	-	R\$	-
343	1	FRALDA GERIATRICA TAM M	PCT	64		R\$	-	R\$	-
344	1	FRALDA GERIATRICA TAM G	PCT	64		R\$	-	R\$	-
345	1	FRALDA GERIATRICA TAM EG	PCT	40		R\$	-	R\$	-
346	1	FIO PARA SUTURA CATGUT CROMADO 2.0	CX	2		R\$	-	R\$	-
347	1	FIO P/ SUTURA CATGUT CROMADO 3.0	CX	2		R\$	-	R\$	-
348	1	FIO NYLON PRETO 2-0 AG 2CT CX/24	CX	4		R\$	-	R\$	-
349	1	FIO NYLON PRETO 3-0 AG 2CT CX/24	CX	4		R\$	-	R\$	-
350	1	FIO NYLON PRETO 4-0 AG 2CT CX/24	CX	4		R\$	-	R\$	-
351	1	FIO NYLON PRETO 5-0 AG 2CT CX/24	CX	4		R\$	-	R\$	-
352	1	FITA CREPE BRANCA	UND	16		R\$	-	R\$	-
353	1	FITA ADESIVA AUTOCLAVE 19MMX30M	UND	80		R\$	-	R\$	-
354	1	FITA MICROPORE CIRURGICA 25MMX10M BEGE	RL	24		R\$	-	R\$	-
355	1	FITA MICROPORE CIRURGICA 50MMX10 BEGE	RL	40		R\$	-	R\$	-



DISTRIBUIDORA

C.A. DISTRIBUIDORA DE PRODUTOS HOSPITALARES EIRELI-ME

PM São Valério/
Fls n 223

CNPJ: 26.457.348/0001-04

356	1	FITAS DE GLICEMIA P/GLICOSIMETRO C/50-ACCU-CHEK	CX	20	ROCHE	R\$	72,00	R\$	1.440,00
357	1	FITAS DE GLICEMIA -ON CALL PLUS	CX	40	ON CALL PLUS	R\$	37,80	R\$	1.512,00
358	1	FITA P/URINA C/100	KIT	2		R\$	-	R\$	-
359	1	FIXADOR CITOLOGICO 100ML	FR	4		R\$	-	R\$	-
360	1	GASES 13 FIOS 7,5X7,5 5DX8C PCT/500UM	UND	80		R\$	-	R\$	-
361	1	GLICOSIMETRO	UND	24	G-TECH	R\$	58,50	R\$	1.404,00
362	1	GARROTE PREMIUN ADULTO	UND	8		R\$	-	R\$	-
363	1	GEL PARA ULTRA SOM 05KG	GL	5	ADLIN VAGISPEC	R\$	68,80	R\$	344,00
364	1	KIT P/NEBULIZAÇÃO P/AEROSOL ADULTO	UND	4		R\$	-	R\$	-
365	1	KIT P/NEBULIZAÇÃO P/AEROSOL INFANTIL	UND	4		R\$	-	R\$	-
366	1	KITPAPANICOLAOPQUEUENO[ES/ESC/ESP/LUVA/PL/LAM	KIT	80	ADLIN VAGISPEC	R\$	3,38	R\$	270,40
367	1	KIT PAPANICOLA MEDIO[ES/ESC/ESP/LUVA/PL/LAM	KIT	160	ADLIN VAGISPEC	R\$	3,51	R\$	561,60
368	1	KIT PAPANICOLA GRANDE[ES/ESC/ESP/LUVA/PL/LAM	KIT	80	ADLIN VAGISPEC	R\$	3,80	R\$	304,00
369	1	LAMINA /MICROSCOPIA FOSCA	CX	8		R\$	-	R\$	-
370	1	LAMINA BISTURI N°18 CARBONO CX/100	CX	4		R\$	-	R\$	-
371	1	LAMINA BISTURI N°23 CARBONO CX/100	CX	4	DESCARPACK	R\$	48,60	R\$	194,40
372	1	LAMINA BISTURI N°2 4CARBONO CX/100	CX	4	DESCARPACK	R\$	48,60	R\$	194,40
373	1	LANCETAS PICADORA C/200 UND	CX	12	G-TECH	R\$	71,93	R\$	863,16
374	1	LANCETA P/TESTE DO PEZINHO(PONTA TRIANGULAR) C/100	CX	4		R\$	-	R\$	-
375	1	LEITE NAN 2 800G	LT	8		R\$	-	R\$	-
376	1	LUVA DE PROCEDIMENTO TAM P C/100	CX	240	DESCARPACK	R\$	136,80	R\$	32.832,00
377	1	LUVA DE PROCEDIMENTO TAM M C/100	CX	240	DESCARPACK	R\$	136,80	R\$	32.832,00
378	1	LUVA DE PROCEDIMENTO TAM G C/100	CX	160	DESCARPACK	R\$	136,80	R\$	21.888,00
379	1	LUVA CIRÚRGICA EST 7,0	PAR	200	DESCARPACK	R\$	2,43	R\$	486,00
380	1	LUVA CIRÚRGICA EST 7,5	PAR	200	DESCARPACK	R\$	2,43	R\$	486,00
381	1	LUVA CIRÚRGICA EST 6,5	PAR	200	DESCARPACK	R\$	2,43	R\$	486,00
382	1	MASCARA DE OXIGÊNIO ALTO CONCENTRAÇÃO ADULTO	UND	40		R\$	-	R\$	-
383	1	MASCARA DE OXIGÊNIO ALTO CONCENTRAÇÃO INFANTIL	UND	32		R\$	-	R\$	-
384	1	MASCARA PVC P/AMBU/REANIMADOR	UND	4	MD	R\$	320,76	R\$	1.283,04
385	1	MASCARA DESC TRIPLA C/ELASTICO PCT/50	CX	800	SAFEMASK	R\$	27,90	R\$	22.320,00
386	1	MACAÇÃO IMPERMEÁVEL	PCT	800	MAXDESCART	R\$	39,60	R\$	31.680,00
387	1	MASCARA FACIAL N°95	UND	1600		R\$	-	R\$	-
388	1	UMIDIFICADOR C/EXTENSÃO/MASCARA P/OXIGENIO	KIT	24	UNITEC	R\$	55,30	R\$	1.327,20
389	1	MASCARA P/NEBULIZADOR INFANTIL (MICRO NEBUL)	KIT	20		R\$	-	R\$	-
390	1	MASCARA P/NEBULIZADOR ADULTO(MICRONEBULIZADOR)	KIT	16		R\$	-	R\$	-
391	1	MALHA TUBULAR N°10	PCT	4		R\$	-	R\$	-
392	1	MALHA TUBULAR N°8	PCT	4		R\$	-	R\$	-
393	1	MASCARA COMICTADOR	RL	4		R\$	-	R\$	-
394	1	MASCARA COMPLETA P/NEBULIZAÇÃO	UND	4		R\$	-	R\$	-
395	1	MASCARA MICRONEBULIZADOR ADULTO P/OXIGENIO	UND	8		R\$	-	R\$	-
396	1	OFTALMOSCOPIO	UND	4		R\$	-	R\$	-
397	1	OXIMETRO DE PULSO PORTAL	UND	24	G-TECH	R\$	229,50	R\$	5.508,00
398	1	OTOSCOPIO	UND	4	MD Mark II	R\$	434,70	R\$	1.738,80
399	1	ÓCULOS DE PROTEÇÃO	UND	160	DANNY	R\$	8,10	R\$	1.296,00
400	1	PAPEL LENCOL	RL	8		R\$	-	R\$	-
401	1	PAPEL P/ECG 30MMX80MM	RL	16	BIOENGE	R\$	18,00	R\$	288,00
402	1	PAPEL GRAU CIRÚRGICO 50MMX50M	RL	8		R\$	-	R\$	-
403	1	PAPEL GRAU CIRÚRGICO 100MMX100M	RL	16	ZERMATT	R\$	56,02	R\$	896,32
404	1	PAPEL GRAU CIRÚRGICO 200MMX100M	RL	16	ZERMATT	R\$	111,33	R\$	1.781,28
405	1	PAPEL GRAU CIRÚRGICO 300MMX100M	RL	32	ZERMATT	R\$	177,01	R\$	5.664,32
406	1	PRANCHA HOSPITALAR INFANTIL	UND	1		R\$	-	R\$	-
407	1	PRANCHA HOSPITALAR ADULTO	UND	1		R\$	-	R\$	-
408	1	POLVIDINE TÓPICO 1 LITRO	UND	4		R\$	-	R\$	-
409	1	LENÇOL HOSP.DESC 0,50X50M	RL	4		R\$	-	R\$	-
410	1	EQUIPO MULTIVIA 2 VIAS C/CLAMP(POLIFIX)	UND	800	DESCARPACK	R\$	1,26	R\$	1.008,00
411	1	PAPEL TOALHA DESC PCT /1000	PCT	24		R\$	-	R\$	-
412	1	PORTA LAMINA P/CITOLOGIA (EST PLAST 3 LAMINAS)	UND	40		R\$	-	R\$	-
413	1	PERA DE ECG EM SILICONE	UND	16		R\$	-	R\$	-
414	1	PVPI RIODEINE DEGERMANTE 1000ML	LT	4		R\$	-	R\$	-
415	1	PVPI RIODEINE TÓPICO 1000ML	LT	4		R\$	-	R\$	-
416	1	REMOVEDOR DE ESPARADRAPO 1000ML-REMOVEX	LT	1		R\$	-	R\$	-
417	1	COLETOR DE URINA C/CORDÃO 2000ML	UND	80		R\$	-	R\$	-
418	1	SCALP 19G	UND	800	DESCARPACK	R\$	0,40	R\$	320,00
419	1	SCALP 21G	UND	800	DESCARPACK	R\$	0,40	R\$	320,00
420	1	SCALP 23G	UND	800	DESCARPACK	R\$	0,40	R\$	320,00
421	1	SCALP 25G	UND	800	DESCARPACK	R\$	0,40	R\$	320,00
422	1	SONAR	UND	2		R\$	-	R\$	-
423	1	SERINGA DESC 01ML AG13X4,5 C/100	CX	40	DESCARPACK	R\$	37,80	R\$	1.512,00
424	1	SERINGA DESC 03ML AG C/100	CX	40		R\$	-	R\$	-
425	1	SERINGA DESC 05ML AG C/100	CX	40	DESCARPACK	R\$	54,00	R\$	2.160,00
426	1	SERINGA DESC 10ML AG C/100	CX	48	DESCARPACK	R\$	70,20	R\$	3.369,60
427	1	SERINGA DESC 20ML AG C/100	CX	48	DESCARPACK	R\$	100,80	R\$	4.838,40
428	1	SONDA URETRAL N°10	UND	8		R\$	-	R\$	-
429	1	SONDA URETRAL N°12	UND	12		R\$	-	R\$	-
430	1	SONDA URETRAL N°14	UND	8		R\$	-	R\$	-
431	1	SONDA URETRAL N°16	UND	12		R\$	-	R\$	-



DISTRIBUIDORA

C.A. DISTRIBUIDORA DE PRODUTOS HOSPITALARES EIRELI-ME

PM São Valério/TO
Fls n 221

CNPJ: 26.457.348/0001-04

432	1	SONDA URETRAL N°18	UND	8		R\$	-	R\$	-
433	1	SONDA URETRAL N°20	UND	8		R\$	-	R\$	-
434	1	SONDA ASPIRAÇÃO TRAQUEAL N°10	UND	8		R\$	-	R\$	-
435	1	SONDA ASPIRAÇÃO TRAQUEAL N°12	UND	8		R\$	-	R\$	-
436	1	SONDA FOLLEY 2 VIAS 30CC N°08	UND	12		R\$	-	R\$	-
437	1	SONDA FOLLEY 2 VIAS 30CC N°12	UND	12		R\$	-	R\$	-
438	1	SONDA FOLLEY 2 VIAS 30CC N°14	UND	4		R\$	-	R\$	-
439	1	SONDA FOLLEY 2 VIAS 30CC N°16	UND	8		R\$	-	R\$	-
440	1	SONDA FOLLEY 2 VIAS 30CC N°18	UND	8		R\$	-	R\$	-
441	1	SONDA FOLLEY 2 VIAS 30CC N°20	UND	4		R\$	-	R\$	-
442	1	SONDA FOLLEY 2 VIAS 30CC N°22	UND	4		R\$	-	R\$	-
443	1	SONDA FOLLEY 2 VIAS 5CC N°10	UND	4		R\$	-	R\$	-
444	1	SONDA NASOGASTRICA LONGA N°04	UND	8		R\$	-	R\$	-
445	1	SONDA NASOGASTRICA LONGA N°06	UND	8		R\$	-	R\$	-
446	1	SONDA NASOGASTRICA LONGA N°08	UND	8		R\$	-	R\$	-
447	1	SONDA NASOGASTRICA LONGA N°10	UND	8		R\$	-	R\$	-
448	1	SONDA NASOGASTRICA LONGA N°12	UND	4		R\$	-	R\$	-
449	1	SONDA NASOGASTRICA LONGA N°14	UND	4		R\$	-	R\$	-
450	1	SONDA NASOGASTRICA LONGA N°16	UND	4		R\$	-	R\$	-
451	1	SONDA NASOGASTRICA CURTA N°16	UND	4		R\$	-	R\$	-
452	1	SONDA NASOGASTRICA CURTA N°14	UND	4		R\$	-	R\$	-
453	1	SONDA NASOGASTRICA CURTA N°12	UND	4		R\$	-	R\$	-
454	1	SONDA NASOGASTRICA CURTA N°10	UND	12		R\$	-	R\$	-
455	1	SONDA NASOGASTRICA CURTA N°06	UND	8		R\$	-	R\$	-
456	1	SONDA NASOGASTRICA CURTA N°04	UND	8		R\$	-	R\$	-
457	1	SOL.FISIOLOGICO 0,9% 100ML	BO	2400	HALEXISTAR	R\$	2,79	R\$	6.696,00
458	1	SOL .FISIOLOGICO 0,9%250 ML	BO	2400	HALEXISTAR	R\$	3,13	R\$	7.512,00
459	1	SOL. FISIOLOGICO 0,9% 500 ML	BO	2000	HALEXISTAR	R\$	3,85	R\$	7.700,00
460	1	SOL.GLICOSE 5% 100ML	BO	160		R\$	-	R\$	-
461	1	SOL.GLICOSE 5% 250ML	BO	400	HALEXISTAR	R\$	3,33	R\$	1.332,00
462	1	SOL.GLICOSE 5% 500ML	BO	400	HALEXISTAR	R\$	4,19	R\$	1.676,00
463	1	SOL.GLICOFISIOLOGICO 250 ML	BO	400	HALEXISTAR	R\$	3,42	R\$	1.368,00
464	1	SOL.GLICOFISIOLOGICO 500 ML	BO	400	HALEXISTAR	R\$	4,23	R\$	1.692,00
465	1	SOL.RINGER SIMPLES 500ML	BO	400	HALEXISTAR	R\$	3,92	R\$	1.568,00
466	1	SOL.RINGER C/LACTADO DE SÓDIO 500ML	BO	400	HALEXISTAR	R\$	4,10	R\$	1.640,00
467	1	SACO PLASTICO P/LIXO LEITOSO 100X100	UND	4000		R\$	-	R\$	-
468	1	SACO PLASTICO P/LIXO LEITOSO 100X200	UND	1600		R\$	-	R\$	-
469	1	TALA ARAMADA EM EVA P/IMOBILIZAÇÃO DE FRATURA PEQUENA	JOGO	2		R\$	-	R\$	-
470	1	TALA ARAMADA EM EVA P/IMOBILIZAÇÃO DE FRATURA GRANDE	JOGO	2		R\$	-	R\$	-
471	1	TALA ARAMADA EM EVA P/IMOBILIZAÇÃO DE FRATURA MÉDIA	JOGO	2		R\$	-	R\$	-
472	1	TERMOMETRO CLINICO DIGITAL	UND	16	G-TECH	R\$	19,04	R\$	304,64
473	1	TERMOMETRO MAX/MIN -30+50	UND	2		R\$	-	R\$	-
474	1	TESTE RAPIDO BETA HCG SORO OU URINA	UND	400	LABOR IMPORT	R\$	1,76	R\$	704,00
475	1	TUBO PORTA LAMINAS	FR	20		R\$	-	R\$	-
476	1	TUBO LATEX 200 (GARROTE)	MT	40	G.LATEX	R\$	31,50	R\$	1.260,00
477	1	TUBO ENDOTRAQUEAL N°2,5	UND	8		R\$	-	R\$	-
478	1	TUBO ENDOTRAQUEAL N°3,0	UND	8		R\$	-	R\$	-
479	1	TUBO ENDOTRAQUEAL N°3,5	UND	8		R\$	-	R\$	-
480	1	TUBO ENDOTRAQUEAL N°4,0	UND	8		R\$	-	R\$	-
481	1	TUBO ENDOTRAQUEAL N°4,5	UND	8		R\$	-	R\$	-
482	1	TUBO ENDOTRAQUEAL N°5,0	UND	8		R\$	-	R\$	-
483	1	TUBO ENDOTRAQUEAL N°5,5	UND	8		R\$	-	R\$	-
484	1	TUBO ENDOTRAQUEAL N°6,0	UND	8		R\$	-	R\$	-
485	1	TUBO ENDOTRAQUEAL N°6,5	UND	8		R\$	-	R\$	-
486	1	TUBO ENDOTRAQUEAL N°7,0	UND	8		R\$	-	R\$	-
487	1	TUBO ENDOTRAQUEAL N°7,5	UND	8		R\$	-	R\$	-
488	1	TUBO ENDOTRAQUEAL N°8,0	UND	8		R\$	-	R\$	-
489	1	TUBO ENDOTRAQUEAL N°8,5	UND	8		R\$	-	R\$	-
490	1	TUBO ENDOTRAQUEAL N°9,0	UND	8		R\$	-	R\$	-
491	1	TUBO ENDOTRAQUEAL N°9,5	UND	8		R\$	-	R\$	-
492	1	TOUCA DESCATÁVEL	CX	80	HNDESC	R\$	21,24	R\$	1.699,20
493	1	TOUCA SANFONADA DESC BCA PCT/100	PCT	24		R\$	-	R\$	-
494	1	VÁLVULA P/OXIGÊNIO COMPLETO C/UMIDIFICADOR	UND	4		R\$	-	R\$	-
495	1	VÁLVULA REGULADORA COM FLUXOMETRO P/CILINDRO DE OXIGÊNIO	UND	2	UNITEC	R\$	645,12	R\$	1.290,24
496	1	ALFABETO DE CHUMBO PARA RAI0-X	KIT	1		R\$	-	R\$	-
497	1	BECKER 100ML	UND	2		R\$	-	R\$	-
498	1	BECKER 50ML	UND	2		R\$	-	R\$	-
499	1	BISTURI N°15	CX	2		R\$	-	R\$	-
500	1	CAIXA PORTA LÂMINA	UND	1		R\$	-	R\$	-
501	1	COLETOR DE URINA PCT/50	PCT	8		R\$	-	R\$	-
502	1	CURATIVO /TESTE DO PEZINHO(INFANTIL C/DESENHO)	CX	8		R\$	-	R\$	-
503	1	CILINDRO DE OXIGÊNIO MEDICINAL DE 10M3 (RECARGA)	UND	20,8		R\$	-	R\$	-
504	1	CILINDRO DE OXIGÊNIO MEDICINAL DE 2M3 15LT (RECARGA)	UND	24		R\$	-	R\$	-
505	1	CILINDRO DE OXIGÊNIO MEDICINAL DE 1M3 7 LTS (RECARGA)	UND	44		R\$	-	R\$	-



DISTRIBUIDORA

C.A. DISTRIBUIDORA DE PRODUTOS HOSPITALARES EIRELI-ME

CNPJ: 26.457.348/0001-04

PM São Valério/TO
Fls n 225

506	1	LÂMINA P/MICROSCOPIA (PONTA FOSCA) C/50	CX	8		R\$	-	R\$	-	
507	1	LAMINULA P/CÂMARA DE NEWBAUER	CX	2		R\$	-	R\$	-	
508	1	NUMERADOR DE CHUMBO PARA RAI0-X C/50	KIT	2		R\$	-	R\$	-	
509	1	PAPEL FILTRO	CX	2		R\$	-	R\$	-	
510	1	PÉRA (ASPIRADOR)	UND	2		R\$	-	R\$	-	
511	1	PIPETA AUTOMÁTICA 1000 MICROLITRO(REGULAVEL)	UND	3		R\$	-	R\$	-	
512	1	PONTEIRAS GRANDES (AZUL)	PCT	4		R\$	-	R\$	-	
513	1	PONTEIRAS PEQUENAS(AMARELA)	PCT	4		R\$	-	R\$	-	
514	1	PROVETA GRADUADA 50 ML	UND	4		R\$	-	R\$	-	
515	1	PROTETOR DE TIREOIDE PARA RAI0-X	UND	4		R\$	-	R\$	-	
516	1	TAMPA / TUBO DE ENSAIO GRANDE	UND	40		R\$	-	R\$	-	
517	1	TAMPA / TUBO DE ENSAIO PEQUENO	UND	40		R\$	-	R\$	-	
518	1	TUBO DE ENSAIO PEQUENO	UND	80		R\$	-	R\$	-	
519	1	TUBO DE ENSAIO GRANDE	UND	80		R\$	-	R\$	-	
520	1	TUBO PARA HEMOGRAMA K3EDTA 4ML	UND	800		R\$	-	R\$	-	
521	1	CONECTORES PINO BANANA(2MM)P/TENS,FES E CORRENTE RUSSA(NEURODYN II)	UND	1		R\$	-	R\$	-	
522	1	ELETRODOS DE BORRACHA CONDUTIVA	UND	3		R\$	-	R\$	-	
523	1	KITCABO 09PARA NEURO II(AZUL/VERDE 2 VIAS	UND	1		R\$	-	R\$	-	
524	1	KIT CABO 38 ELETROESTIMA(PRETO/LARANJA) 2VIAS	UND	1		R\$	-	R\$	-	
525	1	CABO PARA FÊMEA IEC-2X0,75X1500MM	UND	1		R\$	-	R\$	-	
526	1	FILME PARA RAI0-X 24X30 CX/100	CX	8	IBF	R\$	272,70	R\$	2.181,60	
527	1	FILME PARA RAI0-X 35X35 CX/100	CX	8	IBF	R\$	474,30	R\$	3.794,40	
528	1	FILME PARA RAI0-X 30X40 CX/100	CX	8	IBF	R\$	453,60	R\$	3.628,80	
529	1	FILME PARA RAI0-X 18X24 CX/100	CX	8	IBF	R\$	163,80	R\$	1.310,40	
530	1	FILME PARA RAI0-X 35X43 CX/100	CX	8	IBF	R\$	576,00	R\$	4.608,00	
531	1	ECRAN 35X43	UND	48		R\$	-	R\$	-	
532	1	FIXADOR MANUAL PARA RAI0-X 5L	GL	8		R\$	-	R\$	-	
533	1	REVELADOR MANUAL PARA RAI0-X 5L	GL	8		R\$	-	R\$	-	
534	1	XARELTO 10mg	UND	240		R\$	-	R\$	-	
							R\$	439.123,72		
VALOR TOTAL POR-EXTENSO							quatrocentos e trinta e nove mil, cento e vinte e três reais e setenta e dois centavos			

Prazo de validade da proposta não inferior a 60 (sessenta) dias corridos

13.6. DA ENTREGA E DO PRAZO 13.6.1 - A Contratada deverá entregar a mercadoria, após autorização por escrito do órgão solicitante, em até 07 (sete) dias da solicitação, em virtude de não disponibilizarmos de local apropriado para estocagem em grande massa. O local de entrega deverá ser na sede deste Município, no Posto de saúde localizado na Avenida Goiás em dias uteis e em horário de expediente, de segunda a sexta feira.

15 - DAS CONDIÇÕES DE PAGAMENTO: 15.1 - O pagamento será efetuado, sem atualização financeira, pelo órgão até 30 (trinta) dias da entrega do material, condicionado à apresentação da respectiva nota fiscal de fornecimento.

DADOS DO RESPONSÁVEL PELA ASSINATURA DO CONTRATO:

Nome: ANTONIA CLENIR BARROS DA SILVA;

Qualificação (cargo ou função): SÓCIA-PROPRIETÁRIA;

Dados pessoais (nacionalidade, estado civil e profissão): BRASILEIRA, SOLTEIRA, SÓCIO PROPRIETÁRIA;

RG: 12602011999-5 SEJSPC-MA;

CPF: 990.606.393-91;

Endereço completo: RUA GENTIL PINTO, Q. 69, L. 21, S/N VILA ROSA CEP: 74000000 GOIÂNIA-GO BRASIL;

No preço cotado já estão incluídas eventuais vantagens e/ou abatimentos, impostos, taxas e encargos sociais, obrigações trabalhistas, previdenciárias, fiscais e comerciais, assim como despesas com transportes e deslocamentos e outras quaisquer que incidam sobre a contratação.

DADOS BANCARIOS: BANCO DO BRADESCO

AG: 2711-1

C/C: 44503-7

Aparecida de Goiânia, 05 de ABRIL de 2021.

26.457.348/0001-04
C.A. DISTRIBUIDORA DE PRODUTOS
HOSPITALARES EIRELI - ME
Av. Barão do Rio Branco s/nº
Qd. 41 Lt. 11 - Jardim Luz
CEP: 74.915-025
[APARECIDA DE GOIÂNIA-GO]

C.A. DISTR. PROD. HOSPITALARES EIRELI
CNPJ: 26.457.348/0001-04
ANTONIA CLENIR B. DA SILVA, Soc./Prod.
RG: 12.602.011.999-5 SEJSPC-MA / CPF: 990.606.393-91

À
Comissão Permanente de Licitação
Fundo Municipal de Saúde de São Valério - TO
PREGÃO ELETRÔNICO Nº 004/2021/FMS
DATA DE ABERTURA: 06/04/2021 - HORÁRIO 09h00min (HORAS)
TIPO: MENOR PREÇO POR ITEM

PROponente
RAZÃO SOCIAL: NM COMERCIO DE MEDICAMENTOS E PRODUTOS MÉDICO HOSPITALARES EIRELI
ENDEREÇO: Avenida Perimetral Sul, Nº729, Qd:05, Lt:10 - Pouso Alegre - PARAÍSO DO TOCANTINS/TO, CEP: 77600-000
TELEFONE: (63) 98485-3305 EMAIL: vendasnovamed@gmail.com

CNPJ: 29.411.883/0001-04

DADOS BANCÁRIOS:

BANCO DO BRASIL

AGÊNCIA: 0804-4

CONTA CORRENTE: 46.475.9

RESPONSÁVEL PELA ASSINATURA DO CONTRATO

MARCOS ANTONIO ALVES LOPES

CARGO: DIRETOR

NACIONALIDADE: BRASILEIRO

ESTADO CIVIL: DIVORCIADO

PROFISSÃO: EMPRESÁRIO

RESIDÊNCIA E DOMICÍLIO COMPLETO: RUA OLAVO BILACK Nº 353, JARDIM PAULISTA, PARAÍSO DO TOCANTINS

TELEFONE: (63) 98416-3305

E-MAIL: vendasnovamed@gmail.com

CPF: 024.538.651-37

RG: 934018-SSP/TO

OBJETO: O registro de preços para futuras e eventuais Contratação de empresa especializada para o fornecimento continuado de medicamentos em geral, materiais hospitalar para a manutenção dos programas de saúde do município de São Valério, de acordo com as especificações e quantidades constantes no ANEXO I do edital.

O presente Termo de Referência tem por escopo descrever os produtos, especificações técnicas, quantitativos e demais condições gerais de atendimento, a fim de permitir Contratação de empresa especializada para o fornecimento continuado de medicamentos em geral e materiais hospitalar para a manutenção dos programas de saúde do município de São Valério, pela modalidade de licitação PREGÃO na forma ELETRÔNICA.

Senhor(a) Pregoeiro(a),

Apresentamos e solicitamos de Vossa Senhoria a apreciação de nossa proposta relativa ao Processo Licitatório em epígrafe, declarando que:

- Temos condições de atender a todos os requisitos estabelecidos no Edital na modalidade Pregão Presencial Sistema de Registro de Preços (SRP) nº 004/2021/FMS

- Manteremos o

preço de nossa proposta válida, conforme o edital.

MEDICAMENTOS E MATERIAIS HOSPITALAR

ITEM	QTD	ITEM	UND	Descrição	Marca	VALOR UNITARIO	VALOR POR EXTENSO	VALOR TOTAL	VALOR POR EXTENSO
01	240	1	FR	ACEBROFILINA XAROPE ADULTO	GEOLAB	R\$ 11,66	onze reais e sessenta e seis centavos	R\$ 2.798,40	dois mil, setecentos e noventa e oito reais e quarenta centavos
02	240	1	UND	ACEBROFILINA XAROPE INFANTIL	GEOLAB	R\$ 9,27	nove reais e vinte e sete centavos	R\$ 2.224,80	dois mil, duzentos e vinte e quatro reais e oitenta centavos
03	400	1	UND	ACETILCISTEINA PÓ 600MG	GEOLAB	R\$ 2,25	dois reais e vinte e cinco centavos	R\$ 900,00	novecentos reais
04	800	1	FR	ACETILCISTEINA PEDIÁTRICO XAROPE 20MG/ML	GEOLAB	R\$ 16,79	dezesseis reais e setenta e nove centavos	R\$ 13.432,00	treze mil, quatrocentos e trinta e dois reais
05	16	1	UND	ACICLOVIR CREME 50MG/G	GIMED	R\$ 7,38	sete reais e trinta e oito centavos	R\$ 118,08	cento e dezoito reais e oito centavos
06	9600	1	UND	ÁCIDO ACETILSALICÍLICO COMP 100MG	IMEC	R\$ 0,08	oito centavos	R\$ 768,00	setecentos e sessenta e oito reais
07	40	1	UND	ÁCIDO FÓLICO GOTAS	NATULAB	R\$ 8,00	oito reais	R\$ 320,00	trezentos e vinte reais
08	6400	1	UND	ÁCIDO FÓLICO COMP 5MG	HIPOLABOR	R\$ 0,07	sete centavos	R\$ 448,00	quatrocentos e quarenta e oito reais
09	2800	1	UND	ÁCIDO VALPROÍCO COMP 500MG	BIOLAB	R\$ 2,68	dois reais e sessenta e oito centavos	R\$ 7.504,00	sete mil, quinhentos e quatro reais
10	1200	1	UND	ÁCIDO VALPROÍCO COMP 750MG	BIOLAB	R\$ 0,90	noventa centavos	R\$ 1.080,00	um mil e oitenta reais
11	1600	1	UND	ALBENDAZOL COMP 400MG	PRATI	R\$ 1,65	um real e sessenta e cinco centavos	R\$ 2.640,00	dois mil, seiscentos e quarenta reais
12	800	1	FR	ALBENDAZOL FRASCO 40MG/ML	PRATI	R\$ 2,69	dois reais e sessenta e nove centavos	R\$ 2.152,00	dois mil, cento e cinquenta e dois reais
13	240	1	LT	ÁGUA PARA INJEÇÃO FRASCO 1 LITRO	HALEX ISTAR	R\$ 8,25	oito reais e vinte e cinco centavos	R\$ 1.980,00	um mil, novecentos e oitenta reais
14	4800	1	UND	ÁGUA PARA INJEÇÃO AMPOLA 10ML	ISOFARMA	R\$ 0,39	trinta e nove centavos	R\$ 1.872,00	um mil, oitocentos e setenta e dois reais
15	400	1	UND	ALENDRONATO DE SÓDIO COMP 70MG	SANDOZ	R\$ 5,99	cinco reais e noventa e nove centavos	R\$ 2.396,00	dois mil, trezentos e noventa e seis reais
16	160	1	UND	AMIODARONA 3ML INJETAVEL 50MG/ML INJETAVEL 50MG/ML	TEUTO	R\$ 5,10	cinco reais e dez centavos	R\$ 816,00	oitocentos e dezesseis reais
17	2400	1	UND	AMIODARONA COMP 200MG	GEOLAB	R\$ 0,89	oitenta e nove centavos	R\$ 2.136,00	dois mil, cento e trinta e seis reais
18	12000	1	UND	AMOXICILINA CAPSULA 500MG	TEUTO	R\$ 0,43	quarenta e três centavos	R\$ 5.160,00	cinco mil, cento e sessenta reais
19	800	1	FR	AMOXICILINA PÓ P/ SUSPENSÃO ORAL 150MG/MLMG	PRATI	R\$ 8,25	oito reais e vinte e cinco centavos	R\$ 6.600,00	seis mil, seiscentos reais
20	1600	1	UND	AMPICILINA COMP 500MG	PRATI	R\$ 0,65	sessenta e cinco centavos	R\$ 1.040,00	um mil e quarenta reais

21	240	1	FR	AMPICILINA SUSPENSÃO ORAL 250MG/ML	PRATI	R\$	11,19	onze reais e dezenove centavos	R\$	2.685,60	dois mil, seiscentos e oitenta e cinco reais e sessenta centavos
22	400	1	UND	AMPICILINA INJETAVEL 1G	BLAU	R\$	11,00	onze reais	R\$	4.400,00	quatro mil, quatrocentos reais
23	6400	1	UND	AMITRIPTILINA COMP 25MG	TEUTO	R\$	0,19	dezenove centavos	R\$	1.216,00	um mil, duzentos e dezesseis reais
24	400	1	UND	AMITRIPTILINA COMP 10MG	SANOFI	R\$	0,61	sessenta e um centavos	R\$	244,00	duzentos e quarenta e quatro reais
25	40	1	CX	AMPLICIL (CX C/ 5 AMPOLAS DE 5ML) INJETAVEL 25MG	SANOFI	R\$	69,00	sessenta e nove reais	R\$	2.760,00	dois mil, setecentos e sessenta reais
26	240	1	FR	AMBROXOL XAROPE ADULTO	NATULAB	R\$	4,25	quatro reais e vinte e cinco centavos	R\$	1.020,00	um mil e vinte reais
27	160	1	FR	AMBROXOL XAROPE INFANTIL	NATULAB	R\$	4,25	quatro reais e vinte e cinco centavos	R\$	680,00	seiscentos e oitenta reais
28	2000	1	UND	ANLODIPINO COMP 05MG	NOVA QUIMICA	R\$	0,19	dezenove centavos	R\$	380,00	trezentos e oitenta reais
29	2000	1	UND	ANLODIPINO COMP 10MG	CIMED	R\$	0,15	quinze centavos	R\$	300,00	trezentos reais
30	3200	1	UND	ATENOLOL COMP 25MG	PRATI	R\$	0,16	dezesseis centavos	R\$	512,00	quinhentos e doze reais
31	1200	1	UND	ATENOLOL COMP 50MG	MEDLEY	R\$	0,19	dezenove centavos	R\$	228,00	duzentos e vinte e oito reais
32	120	1	UND	ATENOLOL COMP 100MG	MEDLEY	R\$	0,37	trinta e sete centavos	R\$	44,40	quarenta e quatro reais e quarenta centavos
33	120	1	UND	SULFATO DE ATROPINA INJETAVEL 0,25MG/ML	HIPOLABOR	R\$	5,23	cinco reais e vinte e três centavos	R\$	627,60	seiscentos e vinte e sete reais e sessenta centavos
34	400	1	UND	AZATIOPRINA COMP 50MG	ASPEN	R\$	5,69	cinco reais e sessenta e nove centavos	R\$	2.276,00	dois mil, duzentos e setenta e seis reais
35	6400	1	UND	AZITROMICINA COMP 500MG	PHARLAB	R\$	5,40	cinco reais e quarenta centavos	R\$	34.560,00	trinta e quatro mil, quinhentos e sessenta reais
36	400	1	UND	AZITROMICINA PÓ P/ SUSPENSÃO 40MG/ML	PRATI	R\$	14,58	quatorze reais e cinquenta e oito centavos	R\$	5.832,00	cinco mil, oitocentos e trinta e dois reais
37	400	1	UND	BENZILPENICILINA BENZATINA PÓ P/ SUSPENSÃO ORAL 600.000UI	TEUTO	R\$	21,04	vinte e um reais e quatro centavos	R\$	8.416,00	oito mil, quatrocentos e dezesseis reais
38	400	1	UND	BENZILPENICILINA BENZATINA PÓ P/ SUSPENSÃO ORAL 1.200.000UI	EUROFARMA	R\$	26,67	vinte e seis reais e sessenta e sete centavos	R\$	10.668,00	dez mil, seiscentos e sessenta e oito reais
39	800	1	UND	BIPERIDENO CX/75 COMP 02 MG	CRISTALIA	R\$	1,45	um real e quarenta e cinco centavos	R\$	1.160,00	um mil, cento e sessenta reais
40	24	1	UND	BROMETO DE IPRATOPIO 20 ML FRASCO 0,25MG/ML	HIPOLABOR	R\$	3,51	três reais e cinquenta e um centavos	R\$	84,24	oitenta e quatro reais e vinte e quatro centavos
41	24	1	UND	BROMETO DE FENOTEROL 20 ML FRASCO 5MG/ML	PRATI	R\$	6,01	seis reais e um centavo	R\$	144,24	cento e quarenta e quatro reais e vinte e quatro centavos
42	240	1	UND	BROMETO DE N- BUTILESCOPOLAMINA (BUSCOPAN SMPLES) INJETAVEL 10MG/ML	HIPOLABOR	R\$	3,10	três reais e dez centavos	R\$	744,00	setecentos e quarenta e quatro reais
43	2400	1	UND	BROMETO DE N- BUTILESCOPOLAMINA + DIPIRONA SÓDICA COMP 10MG + 250MG	MEDQUIMICA	R\$	1,98	um real e noventa e oito centavos	R\$	4.752,00	quatro mil, setecentos e cinquenta e dois reais
44	480	1	UND	BUSCOPAN COMPOSTO (CX/120 AMPOLAS DE 5ML) INJETAVEL 4MG/500MG	HIPOLABOR	R\$	9,69	noventa e seis centavos	R\$	4.651,20	quatro mil, seiscentos e cinquenta e um reais e vinte centavos
45	240	1	UND	BUSCOPAN COMPOSTO 20ML GOTAS 6,6MG/ML 333,4MG/ML	HIPOLABOR	R\$	13,00	treze reais	R\$	3.120,00	três mil, cento e vinte reais
46	1200	1	UND	BROMETO DE N-BUTILESCOPOLAMINA COMP 10MG	NEOQUIMICA	R\$	0,99	noventa e nove centavos	R\$	1.188,00	um mil, cento e oitenta e oito reais
47	200	1	UND	BROMOPRIDA GOTAS 4MG/ML	MARIOL	R\$	2,30	dois reais e trinta centavos	R\$	460,00	quatrocentos e sessenta reais
48	400	1	UND	BROMOPRIDA INJETAVEL/AMPOLA10MG/ML	WASSER	R\$	2,37	dois reais e trinta e sete centavos	R\$	948,00	novecentos e quarenta e oito reais
49	800	1	UND	BROMOPRIDA COMP 10MG	MEDLEY	R\$	0,55	cinquenta e cinco centavos	R\$	440,00	quatrocentos e quarenta reais
50	2400	1	UND	BISSUFATO DE CLOPIDOGREL CX/28 COMP 75MG	NOVA QUIMICA	R\$	0,58	cinquenta e oito centavos	R\$	1.392,00	um mil, trezentos e noventa e dois reais
51	240	1	UND	CAPTOPRIL COMP 50MG	PHARLAB	R\$	0,21	vinte e um centavos	R\$	50,40	cinquenta reais e quarenta centavos
52	12000	1	UND	CAPTOPRIL COMP 25MG	PRATI	R\$	0,09	noventa centavos	R\$	1.080,00	um mil e oitenta reais
53	24	1	UND	CARBAMAZEPINA FRASCO 20MG/ML	UNIÃO QUIMICA	R\$	22,30	vinte e dois reais e trinta centavos	R\$	535,20	quinhentos e trinta e cinco reais e vinte centavos
54	2400	1	UND	CARBAMAZEPINA COMP 200MG	UNIÃO QUIMICA	R\$	0,70	setenta centavos	R\$	1.680,00	um mil, seiscentos e oitenta reais
55	2000	1	UND	CARBONATO DE LÍTIO COMP 300MG	BIOLAB	R\$	1,35	um real e trinta e cinco centavos	R\$	2.700,00	dois mil, setecentos reais
56	2400	1	UND	CARVEDILOL COMP 3,125MG	NEOQUIMICA	R\$	0,55	cinquenta e cinco centavos	R\$	1.320,00	um mil, trezentos e vinte reais
57	1200	1	UND	CARVEDILOL COMP 25MG	NEOQUIMICA	R\$	0,55	cinquenta e cinco centavos	R\$	660,00	seiscentos e sessenta reais
58	1600	1	UND	CARVEDILOL COMP 12,50MG	NEOQUIMICA	R\$	0,55	cinquenta e cinco centavos	R\$	880,00	oitocentos e oitenta reais
59	3200	1	UND	CARVEDILOL COMP 6,25 MG	NEOQUIMICA	R\$	0,55	cinquenta e cinco centavos	R\$	1.760,00	um mil, setecentos e sessenta reais
60	160	1	UND	CEFALEXINA 60ML FRASCO 250M/5ML	TEUTO	R\$	14,00	quatorze reais	R\$	2.240,00	dois mil, duzentos e quarenta reais
61	6400	1	UND	CEFALEXINA CAPSULA 500MG	TEUTO	R\$	0,69	sessenta e nove centavos	R\$	4.416,00	quatro mil, quatrocentos e dezesseis reais
62	120	1	UND	CEFEPIMA INJETAVEL 1G	TEUTO	R\$	14,00	quatorze reais	R\$	1.680,00	um mil, seiscentos e oitenta reais

63	240	1	UND	CEFALOTINA SÓDICA 1G INJETAVEL/AMPOLA 1000MG	TEUTO	R\$	27,16	vinte e sete reais e dezesseis centavos	R\$	6.518,40	seis mil, quinhentos e dezoito reais e quarenta centavos
64	2400	1	UND	CEFTRIAXONA INJETAVEL 1GR IV	TEUTO	R\$	23,20	vinte e três reais e vinte centavos	R\$	55.680,00	cinquenta e cinco mil, seiscentos e oitenta reais
65	240	1	UND	CETOCONAZOL COMP 200MG	PHARLAB	R\$	1,05	um real e cinco centavos	R\$	252,00	duzentos e cinquenta e dois reais
66	40	1	UND	CETOCONAZOL 100ML SHAMPOO 20MG/G	NATIVITA	R\$	10,47	dez reais e quarenta e sete centavos	R\$	418,80	quatrocentos e dezoito reais e oitenta centavos
67	160	1	UND	CETOCONAZOL 30G POMADA/BIS 30G	PRATI	R\$	11,17	onze reais e dezessete centavos	R\$	1.787,20	um mil, setecentos e oitenta e sete reais e vinte centavos
68	240	1	UND	CETACONOZIL+DIPROPINATO DE BETAMETASONA-SUFATO DR NEOMICINA POMADA/BIS 20MG/G+0.644MG/G+2.5MG/G	GEOLAB	R\$	19,00	dezenove reais	R\$	4.560,00	quatro mil, quinhentos e sessenta reais
69	160	1	AMP	CLEXANE(FENOXAPARINA 40MG/0.4 ML) CIMETIDINA COMP 200MG	BLAU	R\$	71,00	setenta e um reais	R\$	11.360,00	onze mil, trezentos e sessenta e cinco reais
70	800	1	UND	CINARIZINA COMP 25 MG	TEUTO	R\$	0,61	sessenta e um centavos	R\$	488,00	quatrocentos e oitenta e oito reais
71	2400	1	UND	CINARIZINA COMP 25 MG	NEO QUIMICA	R\$	0,62	sessenta e dois centavos	R\$	1.488,00	um mil, quatrocentos e oitenta e oito reais
72	3200	1	UND	CINARIZINA COMP 75 MG	NEO QUIMICA	R\$	0,74	setenta e quatro centavos	R\$	2.368,00	dois mil, trezentos e sessenta e oito reais
73	1200	1	UND	CIPROFIBRATO COMP 100 MG	BIOLAB	R\$	1,02	um real e dois centavos	R\$	1.224,00	um mil, duzentos e vinte e quatro reais
74	1200	1	UND	CITALOPRAM/BROMIDRATO DE CITALOPRAM COMP 20MG	PRATI	R\$	0,52	cinquenta e dois centavos	R\$	624,00	seiscentos e vinte e quatro reais
75	80	1	UND	CITRATO DE FENTANILA 10ML AMPOLA 78.5MCG	HIPOLABOR	R\$	8,99	oito reais e noventa e nove centavos	R\$	719,20	setecentos e dezenove reais e vinte centavos
76	160	1	UND	CLINDAMICINA 4ML INJETAVEL 600 MG	TEUTO	R\$	7,66	sete reais e sessenta e seis centavos	R\$	1.225,60	um mil, duzentos e vinte e cinco reais e sessenta centavos
77	2400	1	UND	CLONAZEPAM COMP 2 MG	NOVA QUIMICA	R\$	0,56	cinquenta e seis centavos	R\$	1.344,00	um mil, trezentos e quarenta e quatro reais
78	2000	1	UND	CLONAZEPAN COMP 0,5 MG	GEOLAB	R\$	0,26	vinte e seis centavos	R\$	520,00	quinhentos e vinte reais
79	80	1	UND	CLONAZEPAN GOTAS 2,5 ML	TEUTO	R\$	5,38	cinco reais e trinta e oito centavos	R\$	430,40	quatrocentos e trinta reais e quarenta centavos
80	400	1	UND	CLORPROMAZINA COMP 25 MG	TEUTO	R\$	0,69	sessenta e nove centavos	R\$	276,00	duzentos e setenta e seis reais
81	2400	1	UND	CLORPROMAZINA COMP 100 MG	UNIÃO QUIMICA	R\$	1,29	um real e vinte e nove centavos	R\$	3.096,00	três mil e noventa e seis reais
82	16	1	UND	CLORPROMAZINA GOTAS 40MG/ML	TEUTO	R\$	11,12	onze reais e doze centavos	R\$	177,92	cento e setenta e sete reais e doze centavos
83	800	1	UND	CLOR. DE PAROXETINA 1X30 COMP 20 MG	SANDOZ	R\$	0,84	oitenta e quatro centavos	R\$	672,00	seiscentos e setenta e dois reais
84	4000	1	UND	CLOR. CIPROFLOXACINO COMP 500 MG	SANDOZ	R\$	0,52	cinquenta e dois centavos	R\$	2.080,00	dois mil e oitenta reais
85	800	1	UND	CLOR. VENLAFAXINA COMP 75 MG	E.M.S	R\$	1,67	um real e sessenta e sete centavos	R\$	1.336,00	um mil, trezentos e trinta e seis reais
86	1600	1	UND	CLOR.CICLOBENZAPRINA COMP 5 MG	CIMED	R\$	0,43	quarenta e três centavos	R\$	688,00	seiscentos e oitenta e oito reais
87	1600	1	UND	CLOR.CICLOBENZAPRINA COMP 10 MG	NOVA QUIMICA	R\$	0,51	cinquenta e um centavos	R\$	816,00	oitocentos e dezesseis reais
88	1200	1	UND	CLOR.OXIBUTININA COMP 5 MG	SANOPI	R\$	0,99	noventa e nove centavos	R\$	1.188,00	um mil, cento e oitenta e oito reais
89	240	1	UND	CLORETO DE POTASSIO INJETAVEL 15% 10ML	HALEX ISTAR	R\$	0,89	oitenta e nove centavos	R\$	213,60	duzentos e treze reais e sessenta centavos
90	240	1	UND	CLORETO DE SÓDIO INJETAVEL 20% 10ML	SANDOZ	R\$	1,25	um real e vinte e cinco centavos	R\$	300,00	trezentos reais
91	240	1	UND	COLAGENASE C/CLORANFENICOL POMADA 30G	CRISTALIA	R\$	19,00	dezenove reais	R\$	4.560,00	quatro mil, quinhentos e sessenta reais
92	24	1	UND	COLIRIO ANESTESICO FRASCO	ALLERGAN	R\$	16,00	dezesseis reais	R\$	384,00	trezentos e oitenta e quatro reais
93	800	1	UND	COMPLEXO B FRASCO 120 ML	NATULAB	R\$	3,69	três reais e sessenta e nove centavos	R\$	2.952,00	dois mil, novecentos e cinquenta e dois reais
94	2400	1	UND	COMPLEXO B COMP	NATULAB	R\$	0,16	dezesseis centavos	R\$	384,00	trezentos e oitenta e quatro reais
95	1600	1	UND	COMPLEXO B INJETAVEL 02 ML	HYPOFARMA	R\$	8,19	oito reais e dezenove centavos	R\$	13.104,00	treze mil, cento e quatro reais
96	200	1	UND	DEPAKENE FRASCO 250 MG/ML	ABBOT	R\$	9,33	nove reais e trinta e três centavos	R\$	1.866,00	um mil, oitocentos e sessenta e seis reais
97	240	1	UND	DINITRATO DE ISOSSORBIDA SUBLINGUAL COMP 5MG	EMS	R\$	0,61	sessenta e um centavos	R\$	146,40	cento e quarenta e seis reais e quarenta centavos
98	400	1	UND	DINITRATO DE ISOSSORBIDA SUBLINGUAL COMP 20MG	EMS	R\$	0,81	oitenta e um centavos	R\$	324,00	trezentos e vinte e quatro reais
99	800	1	UND	DEXAMETASONA CREME 10G	PRATI	R\$	4,29	quatro reais e vinte e nove centavos	R\$	3.432,00	três mil, quatrocentos e trinta e dois reais
100	320	1	UND	DEXAMETASONA ELIXIR VD 0,1MG/ML 100ML	GEOLAB	R\$	6,55	seis reais e cinquenta e cinco centavos	R\$	2.096,00	dois mil e noventa e seis reais
101	1200	1	UND	DEXAMETASONA INJETAVEL 04MG/ML 2,5ML	HYPOFARMA	R\$	4,10	quatro reais e dez centavos	R\$	4.920,00	quatro mil, novecentos e vinte reais
102	4000	1	UND	DEXAMETASONA 4mg COMP	TEUTO	R\$	0,99	noventa e nove centavos	R\$	3.960,00	três mil, novecentos e sessenta reais
103	24	1	UND	DEXAMETASONA COLIRIO FRASCO COLIRIO DEXCLORFENIRAMINA CREME/BIS	LEGRAND	R\$	21,00	vinte e um reais	R\$	504,00	quinhentos e quatro reais
104	240	1	UND	DEXCLORFENIRAMINA COMP 02 MG	GEOLAB	R\$	11,73	onze reais e setenta e três centavos	R\$	2.815,20	dois mil, oitocentos e quinze reais e vinte centavos
105	1600	1	UND	DEXCLORFENIRAMINA COMP 02 MG	NEO QUIMICA	R\$	0,27	vinte e sete centavos	R\$	432,00	quatrocentos e trinta e dois reais
106	800	1	UND	DEXCLORFENIRAMINA XAROPE 0,4MG/ML 100ML	CIFARMA	R\$	4,00	quatro reais	R\$	3.200,00	três mil, duzentos reais

107	240	1	UND	DESLORATADINA COMP 5 MG	E.M.S	R\$	1,15	um real e quinze centavos	R\$	276,00	duzentos e setenta e seis reais
108	40	1	UND	DECOANATO DE HALOPERIDOL INJETAVEL 1ML	HYPOFARMA	R\$	21,00	vinte e um reais	R\$	840,00	oitocentos e quarenta reais
109	960	1	UND	DIAZEPAN COMP 05 MG	HIPOLABOR	R\$	0,25	vinte e cinco centavos	R\$	240,00	duzentos e quarenta reais
110	960	1	UND	DIAZEPAN COMP 10 MG	HIPOLABOR	R\$	0,19	dezenove centavos	R\$	182,40	cento e oitenta e dois reais e quarenta centavos
111	160	1	UND	DIAZEPAN INJETAVEL 10MG 01ML	SANTISA	R\$	1,42	um real e quarenta e dois centavos	R\$	227,20	duzentos e vinte e sete reais e vinte centavos
112	800	1	UND	DOMPERIDONA COMP 10MG	GERMED	R\$	0,28	vinte e oito centavos	R\$	224,00	duzentos e vinte e quatro reais
113	80	1	UND	DICLOFENACO DIETILAMÔNIO SPRAY	PRATI	R\$	29,00	vinte e nove reais	R\$	2.320,00	dois mil, trezentos e vinte reais
114	2400	1	UND	DICLOFENACO SÓDICO COMP 50MG	PRATI	R\$	0,21	vinte e um centavos	R\$	504,00	quinhentos e quatro reais
115	1600	1	UND	DICLOFENACO SÓDICO INJETAVEL 25MG/ML	FARMACE	R\$	1,90	um real e noventa centavos	R\$	3.040,00	três mil e quarenta reais
116	240	1	UND	DICLOFENACO DIETIL GEL 60G	UNIÃO QUIMICA	R\$	11,00	onze reais	R\$	2.640,00	dois mil, seiscentos e quarenta reais
117	1200	1	UND	DIGOXINA COMP 0,25MG	PHARLAB	R\$	0,19	dezenove centavos	R\$	228,00	duzentos e vinte e oito reais
118	1600	1	UND	DIOSMINA/HESPERIDINA COMP 450+50MG	ACHE	R\$	4,25	quatro reais e vinte e cinco centavos	R\$	6.800,00	seis mil, oitocentos reais
119	720	1	UND	DOXAZOSINA COMP 2 MG	SANDOZ	R\$	0,56	cinquenta e seis centavos	R\$	403,20	quatrocentos e três reais e vinte centavos
120	4000	1	UND	DIPIRONA SODICA GOTAS 500MG/ML 10ML	PRATI	R\$	1,82	um real e oitenta e dois centavos	R\$	7.280,00	sete mil, duzentos e oitenta reais
121	1600	1	UND	DIPIRONA SODICA INJETAVEL 500MG/ML 02ML	TEUTO	R\$	2,14	dois reais e quatorze centavos	R\$	3.424,00	três mil, quatrocentos e vinte e quatro reais
122	12000	1	UND	DIPIRONA SODICA COMP 500MG	PRATI	R\$	0,43	quarenta e três centavos	R\$	5.160,00	cinco mil, cento e sessenta reais
123	240	1	UND	DOXICICLINA COMP 100MG	SANDOZ	R\$	1,34	um real e trinta e quatro centavos	R\$	321,60	trezentos e vinte e um reais e sessenta centavos
124	480	1	UND	DRAMIN B6CX/100 INJEAVEL/1M	UNIÃO QUIMICA	R\$	4,25	quatro reais e vinte e cinco centavos	R\$	2.040,00	dois mil e quarenta reais
125	800	1	UND	DRAMIN B6 COMP 05MG	ASPEN	R\$	0,89	oitenta e nove centavos	R\$	712,00	setecentos e doze reais
126	80	1	UND	DRAMIN B6 25MG/ML GOTAS 25MG/ML	UNIÃO QUIMICA	R\$	8,69	oito reais e sessenta e nove centavos	R\$	695,20	seiscentos e noventa e cinco reais e vinte centavos
127	40	1	UND	DRAMIN B6 CX100/ INJETAVEL /IV 01ML	UNIÃO QUIMICA	R\$	4,25	quatro reais e vinte e cinco centavos	R\$	170,00	cento e setenta reais
128	4000	1	UND	ENALAPRIL COMP 10MG	PRATI	R\$	0,21	vinte e um centavos	R\$	840,00	oitocentos e quarenta reais
129	2400	1	UND	ENALAPRIL COMP 20MG	PRATI	R\$	0,27	vinte e sete centavos	R\$	648,00	seiscentos e quarenta e oito reais
130	40	1	UND	ERGOTRATE INJETAVEL 0,2MG/ML	UNIÃO QUIMICA	R\$	4,69	quatro reais e sessenta e nove centavos	R\$	187,60	cento e oitenta e sete reais e sessenta centavos
131	800	1	UND	ESCITALOPRAM COMP 10MG	GEOLAB	R\$	0,90	noventa centavos	R\$	720,00	setecentos e vinte reais
132	1200	1	UND	ESCITALOPRAM COMP 20MG	GERMED	R\$	1,16	um real e dezesseis centavos	R\$	1.392,00	um mil, trezentos e noventa e dois reais
133	2000	1	UND	ESPIRONOLACTONA COMP 25MG	E.M.S	R\$	0,99	noventa e nove centavos	R\$	1.980,00	um mil, novecentos e oitenta reais
134	160	1	UND	EPINEFRINA(ADRENALINA) INJETAVEL 1MG/ML	HIPOLABOR	R\$	4,69	quatro reais e sessenta e nove centavos	R\$	750,40	setecentos e cinquenta reais e quarenta centavos
135	120	1	UND	ETILEFRINA(EFORTIL) INJETAVEL 10MG/ML 01ML	UNIÃO QUIMICA	R\$	6,10	seis reais e dez centavos	R\$	732,00	setecentos e trinta e dois reais
136	4800	1	UND	FENOBARBITAL COMP 100MG	TEUTO	R\$	0,26	vinte e seis centavos	R\$	1.248,00	um mil, duzentos e quarenta e oito reais
137	40	1	UND	FENOBARBITAL GOTAS 4%20ML	CRISTALIA	R\$	7,09	sete reais e nove centavos	R\$	283,60	duzentos e oitenta e três reais e sessenta centavos
138	96	1	UND	FENOBARBITAL INJETAVEL 100MG/ML 02ML	TEUTO	R\$	5,10	cinco reais e dez centavos	R\$	489,60	quatrocentos e oitenta e nove reais e sessenta centavos
139	40	1	UND	FENITOINA SODICA INJETAVEL 50MG/ML 05 ML	CRISTALIA	R\$	6,71	seis reais e setenta e um centavos	R\$	268,40	duzentos e sessenta e oito reais e quarenta centavos
140	2000	1	UND	FENITOINA COMP 100MG	TEUTO	R\$	0,43	quarenta e três centavos	R\$	860,00	oitocentos e sessenta reais
141	32	1	FR	PHOSFOENEMA FRASCO 160+60MG/ML130MLC	CRISTALIA	R\$	16,00	dezesseis reais	R\$	512,00	quinhentos e doze reais
142	1200	1	UND	FLUCONAZOL COMP 150MG	PHARLAB	R\$	0,81	oitenta e um centavos	R\$	972,00	novecentos e setenta e dois reais
143	4800	1	UND	FLUOXETINA CX/500 COMP 20MG	MEDQUIMICA	R\$	0,37	trinta e sete centavos	R\$	1.776,00	um mil, setecentos e setenta e seis reais
144	4000	1	UND	FUROSEMIDA COMP 40MG	NEO QUIMICA	R\$	0,55	cinquenta e cinco centavos	R\$	2.200,00	dois mil, duzentos reais
145	800	1	UND	FUROSEMIDA COMP 20MG	NEO QUIMICA	R\$	0,69	sessenta e nove centavos	R\$	552,00	quinhentos e cinquenta e dois reais
146	160	1	UND	FUROSEMIDA INJETAVEL 10MG/ML	HYPOFARMA	R\$	0,83	oitenta e três centavos	R\$	132,80	cento e trinta e dois reais e oitenta centavos
147	2400	1	UND	GABAPENTINA COMP 300MG	E.M.S	R\$	1,56	um real e cinquenta e seis centavos	R\$	3.744,00	três mil, setecentos e quarenta e quatro reais
148	24	1	UND	GELOL SPRRAY	NEO QUIMICA	R\$	19,00	dezenove reais	R\$	456,00	quatrocentos e cinquenta e seis reais
149	160	1	UND	GENTAMICINA INJETAVEL 40MG 02ML	HIPOLABOR	R\$	3,65	três reais e sessenta e cinco centavos	R\$	584,00	quinhentos e oitenta e quatro reais
150	4000	1	UND	GLIBENCLAMIDA COMP 05 MG	PRATI	R\$	0,19	dezenove centavos	R\$	760,00	setecentos e sessenta reais
151	320	1	UND	GLICOSE 25% INJETAVEL 10ML	SAMTEC	R\$	0,69	sessenta e nove centavos	R\$	220,80	duzentos e vinte reais e oitenta centavos

152	320	1	UND	GLICOSE 50% INJETAVEL 10ML	SAMTEC	R\$	0,73	setenta e três centavos	R\$	233,60	duzentos e trinta e três reais e sessenta centavos
153	960	1	UND	HALOPERIDOL COMP 05MG	CRISTALIA	R\$	0,45	quarenta e cinco centavos	R\$	432,00	quatrocentos e trinta e dois reais
154	80	1	UND	HALOPERIDOL CX/60 INJETAVEL 05MG/ML 01ML	HYPOFARMA	R\$	6,59	seis reais e cinquenta e nove centavos	R\$	527,20	quinhentos e vinte e sete reais e vinte centavos
155	120	1	UND	HEPARINA SÓDICA INJETAVEL SUB CUT 0,25ML	CRISTALIA	R\$	6,99	seis reais e noventa e nove centavos	R\$	838,80	oitocentos e trinta e oito reais e oitenta centavos
156	80	1	UND	HIDRALAZINA INJETAVEL 20MG/ML 01ML	CRISTALIA	R\$	14,00	quatorze reais	R\$	1.120,00	um mil, cento e vinte reais
157	16000	1	UND	HIDROCLOROTIAZIDA COMP 25MG	PRATI	R\$	0,08	oito centavos	R\$	1.280,00	um mil, duzentos e oitenta reais
158	240	1	UND	HIDROCORTISONA INJETAVEL 100MG	UNIÃO QUÍMICA	R\$	6,90	seis reais e noventa centavos	R\$	1.656,00	um mil, seiscentos e cinquenta e seis reais
159	400	1	UND	HIDROCORTISONA INJETAVEL 500MG	UNIÃO QUÍMICA	R\$	13,00	treze reais	R\$	5.200,00	cinco mil, duzentos reais
160	800	1	UND	HIDROXIDO DE ALUMINIO FRASCO 100ML	MARID	R\$	8,60	oito reais e sessenta centavos	R\$	6.880,00	seis mil, oitocentos e oitenta reais
161	400	1	UND	HIDROXIZINA COMP 25MG	LEGRAND	R\$	0,50	cinquenta centavos	R\$	200,00	duzentos reais
162	800	1	UND	IBUPROFENO GOTAS 30ML	MEDQUÍMICA	R\$	4,66	quatro reais e sessenta e seis centavos	R\$	3.728,00	três mil, setecentos e vinte e oito reais
163	3200	1	UND	IBUPROFENO COMP 300MG	MULTLAB	R\$	0,34	trinta e quatro centavos	R\$	1.088,00	um mil e oitenta e oito reais
164	6400	1	UND	IBUPROFENO COMP 600MG	PRATI	R\$	0,52	cinquenta e dois centavos	R\$	3.328,00	três mil, trezentos e vinte e oito reais
165	400	1	UND	INDAPEN COMP 1,5MG	ASPEN	R\$	0,90	noventa centavos	R\$	360,00	trezentos e sessenta reais
166	8000	1	UND	IVERMECTINA COMP 60MG	E.M.S	R\$	3,45	três reais e quarenta e cinco centavos	R\$	27.600,00	vinte e sete mil, seiscentos reais
167	40	1	UND	KCL INJETAVEL 19% 10ML	SAMTEC	R\$	0,98	noventa e oito centavos	R\$	39,20	trinta e nove reais e vinte centavos
168	80	1	UND	LACTULOSE XAROPE 667MG/ML 120ML	NATURLIFE	R\$	14,00	quatorze reais	R\$	1.120,00	um mil, cento e vinte reais
169	960	1	UND	LEVOPROMAZINA COMP 25MG	CRISTALIA	R\$	0,69	sessenta e nove centavos	R\$	662,40	seiscentos e sessenta e dois reais e quarenta centavos
170	320	1	UND	LEVOPROMAZINA COP 100MG	CRISTALIA	R\$	0,98	noventa e oito centavos	R\$	313,60	trezentos e treze reais e sessenta centavos
171	800	1	UND	LEVOFLOXACINO COMP 500MG	GEOLAB	R\$	1,69	um real e sessenta e nove centavos	R\$	1.352,00	um mil, trezentos e cinquenta e dois reais
172	480	1	UND	LEVOTIROXINA SÓDICA COMP 25MG	MERCK	R\$	0,41	quarenta e um centavos	R\$	196,80	cento e noventa e seis reais e oitenta centavos
173	480	1	UND	LEVOTIROXINA SÓDICA COMP 50MG	MERCK	R\$	0,59	cinquenta e nove centavos	R\$	283,20	duzentos e oitenta e três reais e vinte centavos
174	480	1	UND	LEVOTIROXINA SÓDICA COMP 75MG	MERCK	R\$	0,69	sessenta e nove centavos	R\$	331,20	trezentos e trinta e um reais e vinte centavos
175	480	1	UND	LEVOTIROXINA SÓDICA COMP 100MG	MERCK	R\$	0,82	oitenta e dois centavos	R\$	393,60	trezentos e noventa e três reais e sessenta centavos
176	40000	1	UND	LOSARTANA POTÁSSICA COMP 50MG	PRATI	R\$	0,34	trinta e quatro centavos	R\$	13.600,00	treze mil, seiscentos reais
177	1600	1	UND	LORATADINA COMP 10MG	UNIÃO QUÍMICA	R\$	0,23	vinte e três centavos	R\$	368,00	trezentos e sessenta e oito reais
178	240	1	FR	LORATADINA XAROPE 1MG/ML 100ML	PRATI	R\$	7,72	sete reais e setenta e dois centavos	R\$	1.852,80	um mil, oitocentos e cinquenta e dois reais e oitenta centavos
179	160	1	UND	LIDOCAÍNA S/VASO INJETAVEL 2% 20ML INJETAVEL 2% 20ML	HIPOLABOR	R\$	5,34	cinco reais e trinta e quatro centavos	R\$	854,40	oitocentos e cinquenta e quatro reais e quarenta centavos
180	40	1	UND	LIDOCAÍNA C/VASO INJETAVEL 2% 20ML	HIPOLABOR	R\$	5,35	cinco reais e trinta e cinco centavos	R\$	214,00	duzentos e quatorze reais
181	160	1	UND	LIDOCAÍNA GELEIA/BIS 2% 30G	PHARLAB	R\$	5,29	cinco reais e vinte e nove centavos	R\$	846,40	oitocentos e quarenta e seis reais e quarenta centavos
182	24	1	UND	MEBENDAZOL SUSP 20MG/ML 30ML	GREEN FARMA	R\$	3,25	três reais e vinte e cinco centavos	R\$	78,00	setenta e oito reais
183	4000	1	UND	METFORMINA COMP 500MG	PRATI	R\$	0,28	vinte e oito centavos	R\$	1.120,00	um mil, cento e vinte reais
184	8000	1	UND	METFORMINA COMP 850MG	PRATI	R\$	0,43	quarenta e três centavos	R\$	3.440,00	três mil, quatrocentos e quarenta reais
185	800	1	UND	METILDOPA COMP 250MG	SANVAL	R\$	0,60	sessenta centavos	R\$	480,00	quatrocentos e oitenta reais
186	1200	1	UND	METILDOPA COMP 500MG	E.M.S	R\$	1,84	um real e oitenta e quatro centavos	R\$	2.208,00	dois mil, duzentos e oito reais
187	1600	1	UND	METOCLOPRAMIDA COMP 10MG	BELFAR	R\$	0,22	vinte e dois centavos	R\$	352,00	trezentos e cinquenta e dois reais
188	320	1	UND	METOCLOPRAMIDA GOTAS 04MG/ML 10ML	MARIOL	R\$	1,65	um real e sessenta e cinco centavos	R\$	528,00	quinhentos e vinte e oito reais
189	400	1	UND	METOCLOPRAMIDA INJETAVEL 10MG/ML 02ML(5MG/MG)	HALEX ISTAR	R\$	1,81	um real e oitenta e um centavos	R\$	724,00	setecentos e vinte e quatro reais
190	1600	1	UND	METRONIDAZOL COMP 250MG	PRATI	R\$	0,37	trinta e sete centavos	R\$	592,00	quinhentos e noventa e dois reais
191	240	1	UND	METRONIDAZOL+NISTATTINA VAGINAL 100MG/G+ 20,000UJ/G	PRATI	R\$	15,00	quinze reais	R\$	3.600,00	três mil, seiscentos reais
192	240	1	UND	METRONIDAZOL GEL VAGINAL 100MG/G 50-10	PRATI	R\$	11,00	onze reais	R\$	2.640,00	dois mil, seiscentos e quarenta reais
193	40	1	UND	METRONIDAZOL SUSP 40MG/80ML	E.M.S	R\$	11,19	onze reais e dezenove centavos	R\$	447,60	quatrocentos e quarenta e sete reais e sessenta centavos
194	24	1	UND	METRONIDAZOL INJETAVEL/IV	ISOFARMA	R\$	14,00	quatorze reais	R\$	336,00	trezentos e trinta e seis reais
195	240	1	UND	MICONAZOL CREME VAGINAL 20MG/G 80G	PRATI	R\$	12,31	doze reais e trinta e um centavos	R\$	2.954,40	dois mil, novecentos e cinquenta e quatro reais e quarenta centavos

196	240	1	UND	MICONAZOL CREME /DERMATOLOGICO	PRATI	R\$	6,00	seis reais	R\$	1.440,00	um mil, quatrocentos e quarenta reais
197	160	1	UND	MIDAZOLAM INJETAVEL 15MG/30M	TEUTO	R\$	14,32	quatorze reais e trinta e dois centavos	R\$	2.291,20	dois mil, duzentos e noventa e um reais e vinte centavos
198	80	1	UND	MORFINA INJETAVEL 0.2MG/ML	HIPOLABOR	R\$	6,20	seis reais e vinte centavos	R\$	496,00	quatrocentos e noventa e seis reais
199	1200	1	UND	NEOMICINA+BACITRACINA POMADA/BIS 10G	PRATI	R\$	4,25	quatro reais e vinte e cinco centavos	R\$	5.100,00	cinco mil e cem reais
200	800	1	UND	NEBILET/NEBLOCK(NEBIVOLOL) COMP 5MG	BIOLAB	R\$	4,10	quatro reais e dez centavos	R\$	3.280,00	três mil, duzentos e oitenta reais
201	2400	1	UND	NIFEDIPINO COMP 10MG	PRATI	R\$	0,28	vinte e oito centavos	R\$	672,00	seiscentos e setenta e dois reais
202	2400	1	UND	NIFEDIPINO COMP 20MG	PRATI	R\$	0,34	trinta e quatro centavos	R\$	816,00	oitocentos e dezesseis reais
203	6400	1	UND	NIMESULIDA COMP 100MG	CIMED	R\$	0,39	trinta e nove centavos	R\$	2.496,00	dois mil, quatrocentos e noventa e seis reais
204	160	1	UND	NIMESULIDA GOTAS 50MG/ML	CIMED	R\$	4,55	quatro reais e cinquenta e cinco centavos	R\$	728,00	setecentos e vinte e oito reais
205	240	1	UND	NISTATINA CREME VAGINAL	GEOLAB	R\$	15,85	quinze reais e oitenta e cinco centavos	R\$	3.804,00	três mil, oitocentos e quatro reais
206	24	1	UND	NISTATINA SUSP 100.000UI/ML	PRATI	R\$	7,48	sete reais e quarenta e oito centavos	R\$	179,52	cento e setenta e nove reais e cinquenta e dois centavos
207	16	1	UND	NITROFURASONA FRASCO 30ML	SUPRA	R\$	119,00	cento e dezenove reais	R\$	1.904,00	um mil, novecentos e quatro reais
208	240	1	UND	OLEO MINERAL UNIDADE/FRASCO 100ML	FARMAX	R\$	2,93	dois reais e noventa e três centavos	R\$	703,20	setecentos e três reais e vinte centavos
209	16000	1	UND	OMEPRAZOL COMP 20MG	PRATI	R\$	0,19	dezenove centavos	R\$	3.040,00	três mil e quarenta reais
210	80	1	UND	OMEPRAZOL COMP 40MG	NOVA QUIMICA	R\$	0,81	oitenta e um centavos	R\$	64,80	sessenta e quatro reais e oitenta centavos
211	1200	1	UND	OMEPRAZOL INJETAVEL 40MG/ML.10ML	BLAU	R\$	69,00	sessenta e nove reais	R\$	82.800,00	oitenta e dois mil, oitocentos reais
212	240	1	UND	ONDANSETRONA COMP 4MG	BIOLAB	R\$	3,25	três reais e vinte e cinco centavos	R\$	780,00	setecentos e oitenta reais
213	80	1	UND	ONDANSETRONA INJETAVEL	HALEX ISTAR	R\$	3,10	três reais e dez centavos	R\$	248,00	duzentos e quarenta e oito reais
214	160	1	UND	OXACILINA FR/AMP 500MG	BLAU	R\$	8,76	oito reais e setenta e seis centavos	R\$	1.401,60	um mil, quatrocentos e um reais e sessenta centavos
215	160	1	UND	OXITOCINA IV/IM 5UI/ML	BLAU	R\$	9,35	nove reais e trinta e cinco centavos	R\$	1.496,00	um mil, quatrocentos e noventa e seis reais
216	24	1	UND	PASTA D'AGUA/BIS 120 MG	BELLAPHYTUS	R\$	7,88	sete reais e oitenta e oito centavos	R\$	189,12	cento e oitenta e nove reais e doze centavos
217	1600	1	UND	PARACETAMOL+CODEINA COMP 500+30MG	GEOLAB	R\$	0,89	oitenta e nove centavos	R\$	1.424,00	um mil, quatrocentos e vinte e quatro reais
218	8000	1	UND	PARACETAMOL COMP 500	PRATI	R\$	0,28	vinte e oito centavos	R\$	2.240,00	dois mil, duzentos e quarenta reais
219	1600	1	UND	PARACETAMOL COMP 750	BELPAR	R\$	0,34	trinta e quatro centavos	R\$	544,00	quinhentos e quarenta e quatro reais
220	1200	1	UND	PARACETAMOL GOTAS 200MG/ML 10ML	PRATI	R\$	2,19	dois reais e dezenove centavos	R\$	2.628,00	dois mil, seiscentos e vinte e oito reais
221	80	1	UND	PETIDINA CX/25 INJETAVEL 50MG/ML	UNIÃO QUIMICA	R\$	6,25	seis reais e vinte e cinco centavos	R\$	500,00	quinhentos reais
222	960	1	UND	PREDNISONA COMP 05MG	SANVAL	R\$	0,32	trinta e dois centavos	R\$	307,20	trezentos e sete reais e vinte centavos
223	1600	1	UND	PREDNISONA COMP 20MG	SANVAL	R\$	0,39	trinta e nove centavos	R\$	624,00	seiscentos e vinte e quatro reais
224	400	1	UND	PREDNISOLONA CX/50 SUSP 03MG/ML 60ML	GEOLAB	R\$	6,59	seis reais e cinquenta e nove centavos	R\$	2.636,00	dois mil, seiscentos e trinta e seis reais
225	720	1	UND	PIROXICAN COMP 20MG	PHARLAB	R\$	0,49	quarenta e nove centavos	R\$	352,80	trezentos e cinquenta e dois reais e oitenta centavos
226	96	1	UND	PROMETAZINA CREME	GEOLAB	R\$	11,00	onze reais	R\$	1.056,00	um mil e cinquenta e seis reais
227	400	1	UND	PROMETAZINA INJETAVEL 25MG/ML 02ML	TEUTO	R\$	3,67	três reais e sessenta e sete centavos	R\$	1.468,00	um mil, quatrocentos e sessenta e oito reais
228	2000	1	UND	PROMETAZINA COMP 25 MG	CRISTALIA	R\$	0,23	vinte e três centavos	R\$	460,00	quatrocentos e sessenta reais
229	2400	1	UND	PROPRANOLOL COMP 40MG	SANVAL	R\$	0,10	dez centavos	R\$	240,00	duzentos e quarenta reais
230	720	1	UND	REPOFLOR CPS 100MG	UNIÃO QUIMICA	R\$	1,35	um real e trinta e cinco centavos	R\$	972,00	novecentos e setenta e dois reais
231	16	1	UND	RIFAMPICINA SPRAY FRASCO	NATULAB	R\$	14,00	quatorze reais	R\$	224,00	duzentos e vinte e quatro reais
232	1600	1	UND	RISPERIDONA CX/30 COMP 1 MG	GEOLAB	R\$	0,88	oitenta e oito centavos	R\$	1.408,00	um mil, quatrocentos e oito reais
233	2400	1	UND	RISPERIDONA CX/30 COMP 2MG	GEOLAB	R\$	0,80	oitenta centavos	R\$	1.920,00	um mil, novecentos e vinte reais
234	1600	1	UND	RISPERIDONA CX/30 COMP 3MG	SANDOZ	R\$	92,00	noventa e dois reais	R\$	147.200,00	cento e quarenta e sete mil, duzentos reais
235	80	1	UND	RISPERIDONA GOTAS	PRATI	R\$	30,65	trinta reais e sessenta e cinco centavos	R\$	2.452,00	dois mil, quatrocentos e cinquenta e dois reais
236	48	1	UND	RITALINA COMP 10MG	EMS	R\$	3,21	três reais e vinte e um centavos	R\$	154,08	cento e cinquenta e quatro reais e oito centavos
237	640	1	UND	SORO REIDRATANTE ENVELOPE 27.9G	IFAL	R\$	1,13	um real e treze centavos	R\$	723,20	setecentos e vinte e três reais e vinte centavos

238	120	1	UND	SALBUTAMOL SPRAY VIDRO	TEUTO	RS	19,42	dezenove reais e quarenta e dois centavos	R\$	2.330,40	dois mil, trezentos e trinta reais e quarenta centavos
239	56	1	UND	SALBUTAMOL XAROPE 0,4MG/ML 120ML	PRATI	RS	3,47	três reais e quarenta e sete centavos	R\$	194,32	cento e noventa e quatro reais e trinta e dois centavos
240	480	1	UND	SECNIDAZOL COMP 1000MG	SANDOZ	RS	1,69	um real e sessenta e nove centavos	R\$	811,20	oitocentos e onze reais e vinte centavos
241	1200	1	UND	SERTRALINA COMP 50MG	GEOLAB	RS	0,66	sessenta e seis centavos	R\$	792,00	setecentos e noventa e dois reais
242	4800	1	UND	SINVASTATINA COMP 20MG	EMS	RS	0,30	trinta centavos	R\$	1.440,00	um mil, quatrocentos e quarenta reais
243	6400	1	UND	SINVASTATINA COMP 40MG	GERMED	RS	0,32	trinta e dois centavos	R\$	2.048,00	dois mil e quarenta e oito reais
244	1600	1	UND	SIMETICONA COMP 20MG	PRATI	RS	0,39	trinta e nove centavos	R\$	624,00	seiscentos e vinte e quatro reais
245	320	1	UND	SIMETICONA GOTAS 75MG/ML 10ML	PRATI	RS	3,47	três reais e quarenta e sete centavos	R\$	1.110,40	um mil, cento e dez reais e quarenta centavos
246	240	1	UND	SULFADIAZINA PRATA CREME 50G	NATIVITA	RS	12,53	doze reais e cinquenta e três centavos	R\$	3.007,20	três mil e sete reais e vinte centavos
247	1600	1	UND	SULFAMETOXAZOL+TRIMET COMP 400/80MG	PRATI	RS	0,30	trinta centavos	R\$	480,00	quatrocentos e oitenta reais
248	160	1	UND	SULFAMETOXAZOL+TRIMET SUSP 40+8MG/ML 50ML	SOBRAL	RS	9,68	nove reais e sessenta e oito centavos	R\$	1.548,80	um mil, quinhentos e quarenta e oito reais e oitenta centavos
249	24	1	UND	SULFATO FERROSO FRASCO 25MG/ML	GLOBO	RS	5,81	cinco reais e oitenta e um centavos	R\$	139,44	cento e trinta e nove reais e quarenta e quatro centavos
250	12000	1	UND	SULFATO FERROSO COMP 40MG	PRATI	RS	0,19	dezenove centavos	R\$	2.280,00	dois mil, duzentos e oitenta reais
251	160	1	UND	SULFATO DE MAGNESIO INJETAVEL 50% 10ML	SAMTEC	RS	3,65	três reais e sessenta e cinco centavos	R\$	584,00	quinhentos e oitenta e quatro reais
252	80	1	UND	SULFATO DE MORFINA CX/100 INJETAVEL 10MG/ML 01ML	CRISTALIA	RS	4,82	quatro reais e oitenta e dois centavos	R\$	385,60	trezentos e oitenta e cinco reais e sessenta centavos
253	1200	1	UND	TENOXICAM INJETAVEL 20MG	UNIÃO QUIMICA	RS	16,56	dezesseis reais e cinquenta e seis centavos	R\$	19.872,00	dezenove mil, oitocentos e setenta e dois reais
254	2000	1	UND	TENOXICAM COMP 20mg	UNIÃO QUIMICA	RS	24,48	vinte e quatro reais e quarenta e oito centavos	R\$	48.960,00	quarenta e oito mil, novecentos e sessenta reais
255	800	1	UND	TENOXICAM INJETAVEL 40MG	UNIÃO QUIMICA	RS	18,72	dezoito reais e setenta e dois centavos	R\$	14.976,00	quatorze mil, novecentos e setenta e seis reais
256	1200	1	UND	TIAMINA COMP 300MG	TEUTO	RS	0,80	oitenta centavos	R\$	960,00	novecentos e sessenta reais
257	24	1	FR	TIOPENTAL FRASCO	CRISTALIA	RS	69,00	sessenta e nove reais	R\$	1.656,00	um mil, seiscentos e cinquenta e seis reais
258	240	1	UND	TRANSAMIN INJETAVEL 1ML	HIPOLABOR	RS	6,90	seis reais e noventa centavos	R\$	1.656,00	um mil, seiscentos e cinquenta e seis reais
259	400	1	UND	TRAMADOL INJETAVEL 50MG/ML 2ML	HIPOLABOR	RS	3,97	três reais e noventa e sete centavos	R\$	1.588,00	um mil, quinhentos e oitenta e oito reais
260	400	1	UND	TRAMADOL INJETAVEL 100MG/ML 2ML	UNIÃO QUIMICA	RS	4,10	quatro reais e dez centavos	R\$	1.640,00	um mil, seiscentos e quarenta reais
261	1600	1	UND	TRAMADOL COMP 50MG	HIPOLABOR	RS	1,65	um real e sessenta e cinco centavos	R\$	2.640,00	dois mil, seiscentos e quarenta reais
262	800	1	UND	VALSARTANA COMP 160MG	EMS	RS	1,35	um real e trinta e cinco centavos	R\$	1.080,00	um mil e oitenta reais
263	3	1	LT	VASELINA LIQUIDA LT1000ML	CINORD	RS	41,00	quarenta e um reais	R\$	123,00	cento e vinte e três reais
264	720	1	UND	QUETIAPINA COMP 100MG	GERMED	RS	1,94	um real e noventa e quatro centavos	R\$	1.396,80	um mil, trezentos e noventa e seis reais e oitenta centavos
265	400	1	UND	VITAMINA C FRASCO 20ML	GLOBO	RS	5,60	cinco reais e sessenta centavos	R\$	2.240,00	dois mil, duzentos e quarenta reais
266	1600	1	UND	VITAMINA C INJETAVEL 100MG/ML 05ML	FARMACE	RS	4,69	quatro reais e sessenta e nove centavos	R\$	7.504,00	sete mil, quinhentos e quatro reais
267	40	1	UND	VITAMINA K CX/20 INJETAVEL 10MG/ML	HYPOFARMA	RS	3,65	três reais e sessenta e cinco centavos	R\$	146,00	cento e quarenta e seis reais
268	800	1	UND	ZOLPIDEN COMP 10MG	GEOLAB	RS	0,69	sessenta e nove centavos	R\$	552,00	quinhentos e cinquenta e dois reais
269	40	1	PCT	ABAIXADOR DE LINGUA PCT/100	THEOTO	RS	4,59	quatro reais e cinquenta e nove centavos	R\$	183,60	cento e oitenta e três reais e sessenta centavos
270	160	1	LT	AGUA PARA AUTOCLAVE 5 LITROS	SAMTEC	RS	0,30	trinta centavos	R\$	48,00	quarenta e oito reais
271	80	1	CX	AGULHA DESC 13X4,5 CX/100	DESCARPACK	RS	15,00	quinze reais	R\$	1.200,00	um mil, duzentos reais
272	40	1	CX	AGULHA DESC 20X5,5 CX/100	DESCARPACK	RS	15,00	quinze reais	R\$	600,00	seiscentos reais
273	80	1	CX	AGULHA DESC 25X7,22G1 CX/100	DESCARPACK	RS	15,00	quinze reais	R\$	1.200,00	um mil, duzentos reais
274	40	1	CX	AGULHA DESC 25X9,21G1 CX/100	DESCARPACK	RS	15,00	quinze reais	R\$	600,00	seiscentos reais
275	40	1	CX	AGULHA DESC 40X12 18G1 1/2CX/100	DESCARPACK	RS	15,00	quinze reais	R\$	600,00	seiscentos reais
276	24	1	CX	ALCOOL 70% HOSPITALAR 1000ML CX/12	ITAIÁ	RS	86,00	oitenta e seis reais	R\$	2.064,00	dois mil e sessenta e quatro reais
277	8	1	FR	ALCOOL GEL 500ML RIOGEL ANTISSEPTICO 430G	RIOCARE	RS	14,00	quatorze reais	R\$	112,00	cento e doze reais
278	32	1	BL	ALGODAO HIDROFILO NÃO ESTERIL 500G	FAROL	RS	19,00	dezenove reais	R\$	608,00	seiscentos e oito reais
279	80	1	FR	A.G.E.LOÇÃO OLEOSA AC.GRAXOS ESSENCIAIS	NUTRIEX	RS	6,00	seis reais	R\$	480,00	quatrocentos e oitenta reais
280	4	1	UND	ALMOTOLIA PLASTICA TRANSPARENTE 250ML BICO RETO	PROLAB	RS	5,23	cinco reais e vinte e três centavos	R\$	20,92	vinte reais e noventa e dois centavos

281	4	1	UND	ALMOTOLIA PLASTICA ESCURA 250ML BICO RETO	J.PROLAB	R\$	8,30	oito reais e trinta centavos	R\$	33,20	trinta e três reais e vinte centavos
282	2	1	UND	AMBU ADULTO	PROTEC	R\$	332,32	trezentos e trinta e dois reais e trinta e dois centavos	R\$	664,64	seiscentos e sessenta e quatro reais e sessenta e quatro centavos
283	2	1	UND	AMBU INFANTIL	PROTEC	R\$	332,32	trezentos e trinta e dois reais e trinta e dois centavos	R\$	664,64	seiscentos e sessenta e quatro reais e sessenta e quatro centavos
284	1	1	UND	APARELHO AEROSOL	G-TECH	R\$	304,00	trezentos e quatro reais	R\$	304,00	trezentos e quatro reais
285	4	1	UND	APARELHO DE PRESSÃO DIGITAL AUTOM PULSO MOD 3005	BIOLAND	R\$	104,98	cento e quatro reais e noventa e oito centavos	R\$	419,92	quatrocentos e dezanove reais e noventa e dois centavos
286	8	1	KIT	APARELHO DE PRESSÃO C/ESTETOSCOPIO-KIT VELCRO	PREMIUM	R\$	161,31	cento e sessenta e um reais e trinta e um centavos	R\$	1.290,48	um mil, duzentos e noventa reais e quarenta e oito centavos
287	1	1	UND	APARELHO DE PRESSÃO ART-INFANTIL /ESFIG+ESTETO VEL	PREMIUM	R\$	265,24	duzentos e sessenta e cinco reais e vinte e quatro centavos	R\$	265,24	duzentos e sessenta e cinco reais e vinte e quatro centavos
288	1	1	KIT	APARELHO DE PRESSÃO C/ESTETOSCOPIO KIT VELCRO TAM ESPECIAL	PREMIUM	R\$	161,31	cento e sessenta e um reais e trinta e um centavos	R\$	161,31	cento e sessenta e um reais e trinta e um centavos
289	40	1	UND	APARELHO DE GLICOSE -GLISIMETRO - ACCU-CHEK	ON CALL PLUS	R\$	69,00	sessenta e nove reais	R\$	2.760,00	dois mil, setecentos e sessenta reais
290	800	1	PCT	AVENTAL DESC MANGA LONGA C/10	DESCARPACK	R\$	49,00	quarenta e nove reais	R\$	39.200,00	trinta e nove mil, duzentos reais
291	1	1	UND	ASPIRADOR DE SECREÇÕES	ASPIRAMAX	R\$	875,23	oitocentos e setenta e cinco reais e vinte e três centavos	R\$	875,23	oitocentos e setenta e cinco reais e vinte e três centavos
292	20	1	UND	APARELHO DE GLICEMIA-ON CALL PLUS	ON CALL PLUS	R\$	59,20	cinquenta e nove reais e vinte centavos	R\$	1.184,00	um mil, cento e oitenta e quatro reais
293	8	1	PCT	ATADURA CREPE 10CMX3M 13 FIOS PCT/12	CREMER	R\$	4,44	quatro reais e quarenta e quatro centavos	R\$	35,52	trinta e cinco reais e cinco centavos
294	240	1	PCT	ATADURA CREPE 15CMX3M 13 FIOS PCT/12	CREMER	R\$	8,00	oito reais	R\$	1.920,00	um mil, novecentos e vinte reais
295	8	1	CX	ATADURA GESSADA 10CMX3M CX/20	CREMER	R\$	189,00	cento e oitenta e nove reais	R\$	1.512,00	um mil, quinhentos e doze reais
296	2	1	CX	ATADURA GESSADA 15CMX3M CX/20	CREMER	R\$	189,00	cento e oitenta e nove reais	R\$	378,00	trezentos e setenta e oito reais
297	2	1	CX	ATADURA GESSADA 20CMX3M	CREMER	R\$	189,00	cento e oitenta e nove reais	R\$	378,00	trezentos e setenta e oito reais
298	24	1	PCT	ATADURA CREPE 20CMX3M 13 FIOS PCT/12	CREMER	R\$	11,00	onze reais	R\$	264,00	duzentos e sessenta e quatro reais
299	8	1	CX	BOLSA COLOSTOMIA DESC C/CARAI BEGE CX/10	CONAVATEC	R\$	308,75	trezentos e oito reais e setenta e cinco centavos	R\$	2.470,00	dois mil, quatrocentos e setenta reais
300	8	1	CX	BOLSA COLOSTOMIA DESC C/CARAI BEGE INFANTIL CX/10	CONAVATEC	R\$	292,50	duzentos e noventa e dois reais e cinquenta centavos	R\$	2.340,00	dois mil, trezentos e quarenta reais
301	80	1	UND	BOLSA COLETORA DE URINA DESC S/ FECHADO 2000ML	ADVANTIVE	R\$	4,84	quatro reais e oitenta e quatro centavos	R\$	387,20	trezentos e oitenta e sete reais e vinte centavos
302	2	1	CX	CATGUT C/AGULHA 4.0	SHALON	R\$	202,00	duzentos e dois reais	R\$	404,00	quatrocentos e quatro reais
303	2	1	CX	CATGUT C/AGULHA 5.0	SHALON	R\$	202,00	duzentos e dois reais	R\$	404,00	quatrocentos e quatro reais
304	80	1	PCT	COMPRESSA DE CAMPO OPERATORIO 45X55M	POLAFIX	R\$	90,00	noventa reais	R\$	7.200,00	sete mil, duzentos reais
305	20	1	UND	CAMPO OPERATORIO DESCARTAVEL	POLAFIX	R\$	113,40	cento e treze reais e quarenta centavos	R\$	2.268,00	dois mil, duzentos e sessenta e oito reais
306	2	1	UND	COLAR CERVICAL PHILADELPHIA GRANDE	MEDK	R\$	11,79	onze reais e sessenta e nove centavos	R\$	23,58	vinte e três reais e cinquenta e oito centavos
307	240	1	UND	CATETER INTRAVENOSO 18C	DESCARPACK	R\$	1,76	um real e setenta e seis centavos	R\$	422,40	quatrocentos e vinte e dois reais e quarenta centavos
308	240	1	UND	CATETER INTRAVENOSO20G	DESCARPACK	R\$	1,76	um real e setenta e seis centavos	R\$	422,40	quatrocentos e vinte e dois reais e quarenta centavos
309	960	1	UND	CATETER INTRAVENOSO 22G	DESCARPACK	R\$	1,76	um real e setenta e seis centavos	R\$	1.689,60	um mil, seiscentos e oitenta e nove reais e sessenta centavos
310	400	1	UND	CATETER NASAL N°02	DESCARPACK	R\$	1,76	um real e setenta e seis centavos	R\$	704,00	setecentos e quatro reais
311	960	1	UND	CATETER INTRAVENOSO 24G	DESCARPACK	R\$	1,76	um real e setenta e seis centavos	R\$	1.689,60	um mil, seiscentos e oitenta e nove reais e sessenta centavos
312	400	1	UND	SONDA CATETER TIPO OCULOS (CANDULA P/OXIGENACAO)	BIOBASE	R\$	3,45	três reais e quarenta e cinco centavos	R\$	1.380,00	um mil, trezentos e oitenta reais
313	8	1	UND	SONDA CATETER NASAL P/OXIGENIO N°14	SOLIDOR	R\$	2,10	dois reais e dez centavos	R\$	16,80	dezesesseis reais e oitenta centavos
314	8	1	UND	SONDA CATETER NASAL P/OXIGENIO N°16	SOLIDOR	R\$	2,10	dois reais e dez centavos	R\$	16,80	dezesesseis reais e oitenta centavos
315	8	1	UND	SONDA CATETER NASAL P/OXIGENIO N°18	SOLIDOR	R\$	2,10	dois reais e dez centavos	R\$	16,80	dezesesseis reais e oitenta centavos
316	8	1	UND	SONDA CATETER NASAL P/OXIGENIO N°10	SOLIDOR	R\$	2,10	dois reais e dez centavos	R\$	16,80	dezesesseis reais e oitenta centavos
317	8	1	UND	SONDA CATETER NASAL P/OXIGENIO N°12	SOLIDOR	R\$	2,10	dois reais e dez centavos	R\$	16,80	dezesesseis reais e oitenta centavos
318	800	1	PCT	COMPRESSA GAZE 7,5X7,5CM ESTÉRIL	CLEAN	R\$	15,04	quinze reais e quatro centavos	R\$	12.032,00	doze mil e trinta e dois reais
319	400	1	PCT	COMPRESSA GAZE PCT C/500UND	GO MED	R\$	18,00	dezoito reais	R\$	7.200,00	sete mil, duzentos reais
320	96	1	UND	COLETOR MAT PERFURO CORTANTE DES 20 LT	DESCARPACK	R\$	14,00	quatorze reais	R\$	1.344,00	um mil, trezentos e quarenta e quatro reais

321	8	1	UND	COLAR CERVICAL DE ESPUMA TAM P	MEDK	R\$	15,00	quinze reais	R\$	120,00	cento e vinte reais
322	8	1	UND	COLAR CERVICAL DE ESPUMA TAM M	ORTOSE	R\$	15,00	quinze reais	R\$	120,00	cento e vinte reais
323	8	1	UND	COLAR CERVICAL DE ESPUMA TAM G	ORTOSE	R\$	15,00	quinze reais	R\$	120,00	cento e vinte reais
324	2	1	UND	COLAR FILADELFIA C/ORIFICIO TAM P	ORTOPLUS	R\$	213,65	duzentos e treze reais e sessenta e cinco centavos	R\$	427,30	quatrocentos e vinte e sete reais e trinta centavos
325	2	1	UND	COLAR FILADELFIA C/ORIFICIO TAM M	ORTOPLUS	R\$	213,65	duzentos e treze reais e sessenta e cinco centavos	R\$	427,30	quatrocentos e vinte e sete reais e trinta centavos
326	40	1	PCT	COLETOR COM PA N/ESTERIL 50ML	JPROLAB	R\$	1,99	um real e noventa e nove centavos	R\$	79,60	setenta e nove reais e sessenta centavos
327	4	1	PCT	COLETOR DE URINA INFANTIL MASCULINO PCT C/10	MEDSHARP	R\$	4,68	quatro reais e sessenta e oito centavos	R\$	18,72	dezoito reais e setenta e dois centavos
328	4	1	PCT	COLETOR DE URINA INFANTIL FEMININO PCT C/10	FOYOMED	R\$	4,68	quatro reais e sessenta e oito centavos	R\$	18,72	dezoito reais e setenta e dois centavos
329	8	1	UND	DRENO DE TORÁX Nº12	PROTEC	R\$	159,00	cento e cinquenta e nove reais	R\$	1.272,00	um mil, duzentos e setenta e dois reais
330	8	1	FR	DETERGENTE ENZIMÁTICO 5LITROS	VIC PHARMA	R\$	159,00	cento e cinquenta e nove reais	R\$	1.272,00	um mil, duzentos e setenta e dois reais
331	4000	1	UND	EQUIPO MACRO FLEX INJETOR LATERAL	TKL	R\$	1,89	um real e oitenta e nove centavos	R\$	7.560,00	sete mil, quinhentos e sessenta reais
332	24	1	UND	EQUIPO MICRO FLEX INJETOR LATERAL	GLOMED	R\$	2,01	dois reais e um centavo	R\$	48,24	quarenta e oito reais e vinte e quatro centavos
333	24	1	UND	ESCOVA CERVICAL P/CITOLOGIA GRANDE	LABOR IMPORT	R\$	1,09	um real e nove centavos	R\$	26,16	vinte e seis reais e dezesseis centavos
334	24	1	UND	ESCOVA CERVICAL P/CITOLOGIA PEQUENA	LABOR IMPORT	R\$	1,09	um real e nove centavos	R\$	26,16	vinte e seis reais e dezesseis centavos
335	24	1	UND	ESCOVA CERVICAL P/CITOLOGIA MÉDIA	LABOR IMPORT	R\$	1,09	um real e nove centavos	R\$	26,16	vinte e seis reais e dezesseis centavos
336	4	1	PCT	ESPATULA DE AYRES DE MADEIRA PCT C/100	THEOTO	R\$	15,18	quinze reais e dezoito centavos	R\$	60,72	sessenta reais e setenta e dois centavos
337	4	1	PCT	ESPATULA DE AYRES DE PLASTICO PCT C/100	THEOTO	R\$	15,18	quinze reais e dezoito centavos	R\$	60,72	sessenta reais e setenta e dois centavos
338	4	1	UND	ESTETOSCOPIO ADULTO	PREMIUM	R\$	28,44	vinte e oito reais e quarenta e quatro centavos	R\$	113,76	cento e treze reais e setenta e seis centavos
339	2	1	UND	ESTETOSCOPIO INFANTIL	PREMIUM	R\$	21,06	vinte e um reais e seis centavos	R\$	42,12	quarenta e dois reais e doze centavos
340	8	1	CX	ELETRODO P/ ECG(AUTO ADESIVO) C/50	DESCARPACK	R\$	21,49	vinte e um reais e quarenta e nove centavos	R\$	171,92	cento e setenta e um reais e noventa e dois centavos
341	400	1	UND	ESPARADRAPO IMPERM 10CMX4,5M CX/24	PROCITEX	R\$	10,82	dez reais e oitenta e dois centavos	R\$	4.328,00	quatro mil, trezentos e vinte e oito reais
342	40	1	PCT	FRALDA GERIÁTRICA TAM P	MARDAM	R\$	17,28	dezesete reais e vinte e oito centavos	R\$	691,20	seiscentos e noventa e um reais e vinte centavos
343	64	1	PCT	FRALDA GERIÁTRICA TAM M	MARDAM	R\$	17,28	dezesete reais e vinte e oito centavos	R\$	1.105,92	um mil, cento e cinco reais e noventa e dois centavos
344	64	1	PCT	FRALDA GERIÁTRICA TAM G	MARDAM	R\$	17,28	dezesete reais e vinte e oito centavos	R\$	1.105,92	um mil, cento e cinco reais e noventa e dois centavos
345	40	1	PCT	FRALDA GERIÁTRICA TAM EG	MARDAM	R\$	18,16	dezoito reais e dezesseis centavos	R\$	726,40	setecentos e vinte e seis reais e quarenta centavos
346	2	1	CX	FIO PARA SUTURA CATGUT CROMADO 2.0	PROCARE	R\$	159,00	cento e cinquenta e nove reais	R\$	318,00	trezentos e dezoito reais
347	2	1	CX	FIO P/ SUTURA CATGUT CROMADO 3.0	PROCARE	R\$	159,00	cento e cinquenta e nove reais	R\$	318,00	trezentos e dezoito reais
348	4	1	CX	FIO NYLON PRETO 2-0 AG 2CT CX/24	SUPERMEDY	R\$	55,00	cinquenta e cinco reais	R\$	220,00	duzentos e vinte reais
349	4	1	CX	FIO NYLON PRETO 3-0 AG 2CT CX/24	SUPERMEDY	R\$	55,00	cinquenta e cinco reais	R\$	220,00	duzentos e vinte reais
350	4	1	CX	FIO NYLON PRETO 4-0 AG 2CT CX/24	SUPERMEDY	R\$	55,00	cinquenta e cinco reais	R\$	220,00	duzentos e vinte reais
351	4	1	CX	FIO NYLON PRETO 5-0 AG 2CT CX/24	SUPERMEDY	R\$	55,00	cinquenta e cinco reais	R\$	220,00	duzentos e vinte reais
352	16	1	UND	FITA CREPE BRANCA	MASTERFIX	R\$	4,78	quatro reais e setenta e oito centavos	R\$	76,48	setenta e seis reais e quarenta e oito centavos
353	80	1	UND	FITA ADESIVA AUTOCLAVE 19MMX30M	CIEX	R\$	9,00	nove reais	R\$	720,00	setecentos e vinte reais
354	24	1	RL	FITA MICROPORE CIRURGICA 25MMX10M BEGE	MAXICOR	R\$	2,80	dois reais e oitenta centavos	R\$	67,20	sessenta e sete reais e vinte centavos
355	40	1	RL	FITA MICROPORE CIRURGICA 50MMX16 BEGE	MEDFIX	R\$	6,01	seis reais e um centavo	R\$	240,40	duzentos e quarenta reais e quarenta centavos
356	20	1	CX	FITAS DE GLICEMIA P/GLICOSIMETRO C/50- ACCU-CHEK	ACCU-CHEK	R\$	105,46	cento e cinco reais e quarenta e seis centavos	R\$	2.109,20	dois mil, cento e nove reais e vinte centavos
357	40	1	CX	FITAS DE GLICEMIA -ON CALL PLUS	ROCHE	R\$	93,00	noventa e três reais	R\$	3.720,00	três mil, setecentos e vinte reais
358	2	1	KIT	FITA P/URINA C/100	COAGUCHEK	R\$	73,35	setenta e três reais e trinta e cinco centavos	R\$	146,70	cento e quarenta e seis reais e setenta centavos
359	4	1	FR	FIXADOR CITOLOGICO 100ML	CPALARTIGOS	R\$	10,60	dez reais e sessenta centavos	R\$	42,40	quarenta e dois reais e quarenta centavos
360	80	1	UND	GASES 13 FIOS 7,5X7,5 5DX8C PCT/500UM	GO MED	R\$	19,00	dezenove reais	R\$	1.520,00	um mil, quinhentos e vinte reais
361	24	1	UND	GLICOSIMETRO	ACCU-CHEK	R\$	69,00	sessenta e nove reais	R\$	1.656,00	um mil, seiscentos e cinquenta e seis reais
362	8	1	UND	GARROTE PREMIJUN ADULTO	GOIAS LATEX	R\$	69,00	sessenta e nove reais	R\$	552,00	quinhentos e cinquenta e dois reais
363	5	1	GL	GEL PARA ULTRA SOM 05KG	REYMER	R\$	55,00	cinquenta e cinco reais	R\$	275,00	duzentos e setenta e cinco reais

364	4	1	UND	KIT P/NEBULIZAÇÃO P/AEROSOL ADULTO	LATEX FREE	R\$	16,00	dezesseis reais	R\$	64,00	sessenta e quatro reais
365	4	1	UND	KIT P/NEBULIZAÇÃO P/AEROSOL INFANTIL	LATEX FREE	R\$	16,00	dezesseis reais	R\$	64,00	sessenta e quatro reais
366	80	1	KIT	KIT PAPANICOLAO PEQUENO(ES/ESC/ESP/LUVA/PL//LAM	VAGISPEC	R\$	2,93	dois reais e noventa e três centavos	R\$	234,40	duzentos e trinta e quatro reais e quatro centavos
367	160	1	KIT	KIT PAPANICOLAO MEDIO(ES/ESC/ESP/LUVA/PL/LAM	VAGISPEC	R\$	2,93	dois reais e noventa e três centavos	R\$	468,80	quatrocentos e sessenta e oito reais e oitenta centavos
368	80	1	KIT	KIT PAPANICOLAO GRANDE(ES/ESC/ESP/LUVA/PL//LAM	VAGISPEC	R\$	2,93	dois reais e noventa e três centavos	R\$	234,40	duzentos e trinta e quatro reais e quatro centavos
369	8	1	CX	LAMINA /MICROSCOPIA FOSCA	LABOR IMPORT	R\$	12,00	doze reais	R\$	96,00	noventa e seis reais
370	4	1	CX	LAMINA BISTURI N°18 CARBONO CX/100	LABOR IMPORT	R\$	40,00	quarenta reais	R\$	160,00	cento e sessenta reais
371	4	1	CX	LAMINA BISTURI N°23 CARBONO CX/100	LABOR IMPORT	R\$	40,00	quarenta reais	R\$	160,00	cento e sessenta reais
372	4	1	CX	LAMINA BISTURI N°24 CARBONO CX/100	LABOR IMPORT	R\$	40,00	quarenta reais	R\$	160,00	cento e sessenta reais
373	12	1	CX	LANCETAS PICADORA C/200 UND	ACCU-CHEK	R\$	21,00	vinte e um reais	R\$	252,00	duzentos e cinquenta e dois reais
374	4	1	CX	LANCETA P/TESTE DO PEZINHO(PONTA TRIANGULAR) C/100	ACCU-CHEK	R\$	57,00	cinquenta e sete reais	R\$	228,00	duzentos e vinte e oito reais
375	8	1	LT	LEITE NAN 2 800G	NESTLE	R\$	99,00	noventa e nove reais	R\$	792,00	setecentos e noventa e dois reais
376	240	1	CX	LUVA DE PROCEDIMENTO TAM P C/100	NUGARD	R\$	159,00	cento e cinquenta e nove reais	R\$	38.160,00	trinta e oito mil, cento e sessenta reais
377	240	1	CX	LUVA DE PROCEDIMENTO TAM M C/100	NUGARD	R\$	159,00	cento e cinquenta e nove reais	R\$	38.160,00	trinta e oito mil, cento e sessenta reais
378	160	1	CX	LUVA DE PROCEDIMENTO TAM G C/100	NUGARD	R\$	159,00	cento e cinquenta e nove reais	R\$	25.440,00	vinte e cinco mil, quatrocentos e quarenta reais
379	200	1	PAR	LUVA CIRURGICA EST 7,0	DESCARPACK	R\$	3,50	três reais e cinquenta centavos	R\$	700,00	setecentos reais
380	200	1	PAR	LUVA CIRURGICA EST 7,5	DESCARPACK	R\$	3,50	três reais e cinquenta centavos	R\$	700,00	setecentos reais
381	200	1	PAR	LUVA CIRURGICA EST 6,5	DESCARPACK	R\$	3,50	três reais e cinquenta centavos	R\$	700,00	setecentos reais
382	40	1	UND	MASCARA DE OXIGENIO ALTO CONCENTRAÇÃO ADULTO	FOYOMED	R\$	99,00	noventa e nove reais	R\$	3.960,00	três mil, novecentos e sessenta reais
383	32	1	UND	MASCARA DE OXIGENIO ALTO CONCENTRAÇÃO INFANTIL	FOYOMED	R\$	99,00	noventa e nove reais	R\$	3.168,00	três mil, cento e sessenta e oito reais
384	4	1	UND	MASCARA PVC P/AMBU/REANIMADOR	PROTEC	R\$	129,00	cento e vinte e nove reais	R\$	516,00	quinhentos e dezesseis reais
385	800	1	CX	MASCARA DESC TRIPLA C/ELASTICO PCT/50	SAFE MASK	R\$	51,00	cinquenta e um reais	R\$	40.800,00	quarenta mil, oitocentos reais
386	800	1	PCT	MACAÇÃO IMPERMEÁVEL	NOVA MED	R\$	48,00	quarenta e oito reais	R\$	38.400,00	trinta e oito mil, quatrocentos reais
387	1600	1	UND	MASCARA FACIAL N°95	SBL	R\$	4,70	quatro reais e setenta centavos	R\$	7.520,00	sete mil, quinhentos e vinte reais
388	24	1	KIT	UMIDIFICADOR C/EXTENSÃO/MASCARA P/OXIGENIO	PROTEC	R\$	75,00	setenta e cinco reais	R\$	1.800,00	um mil, oitocentos reais
389	20	1	KIT	MASCARA P/NEBULIZADOR INFANTIL (MICRO NEBUL)	G DARU	R\$	16,00	dezesseis reais	R\$	320,00	trezentos e vinte reais
390	16	1	KIT	MASCARA P/NEBULIZADOR ADULTO(MICRONEBULIZADOR)	G DARU	R\$	28,17	vinte e oito reais e dezesseis centavos	R\$	450,72	quatrocentos e cinquenta reais e setenta e dois centavos
391	4	1	PCT	MALHA TUBULAR N°10	ORTHOLEVE	R\$	20,10	vinte reais e dez centavos	R\$	80,40	oitenta reais e quarenta centavos
392	4	1	PCT	MALHA TUBULAR N°8	ORTHOLEVE	R\$	20,10	vinte reais e dez centavos	R\$	80,40	oitenta reais e quarenta centavos
393	4	1	RL	MASCARA COMICADOR	SAFE MASK	R\$	60,00	sessenta reais	R\$	240,00	duzentos e quarenta reais
394	4	1	UND	MASCARA COMPLETA P/NEBULIZAÇÃO	LUMIAR	R\$	25,00	vinte e cinco reais	R\$	100,00	cem reais
395	8	1	UND	MASCARA MICRONEBULIZADOR ADULTO P/OXIGENIO	LUMIAR	R\$	25,00	vinte e cinco reais	R\$	200,00	duzentos reais
396	4	1	UND	OPTALMOSCOPIO	MD	R\$	1.454,91	um mil, quatrocentos e cinquenta e quatro reais e um centavo	R\$	5.816,04	cinco mil, oitocentos e dezesseis reais e quatro centavos
397	24	1	UND	OXIMETRO DE PULSO PORTAL	G TECH	R\$	255,16	duzentos e cinquenta e cinco reais e dezesseis centavos	R\$	6.123,84	seis mil, cento e vinte e três reais e oitenta e quatro centavos
398	4	1	UND	OTOSCOPIO	MD	R\$	1.310,80	um mil, trezentos e dez reais e oitenta centavos	R\$	5.243,20	cinco mil, duzentos e quarenta e três reais e vinte centavos
399	160	1	UND	ÓCULOS DE PROTEÇÃO	SUPERMEDY	R\$	6,10	seis reais e dez centavos	R\$	976,00	novecentos e setenta e seis reais
400	8	1	RL	PAPEL LENCOL	PLENO	R\$	17,74	dezesseis reais e setenta e quatro centavos	R\$	141,92	cento e quarenta e um reais e noventa e dois centavos
401	16	1	RL	PAPEL P/ECG 30MMX80MM	BIONET	R\$	21,00	vinte e um reais	R\$	336,00	trezentos e trinta e seis reais
402	8	1	RL	PAPEL GRAU CIRURGICO 50MMX50M	CIPAMED	R\$	90,25	noventa reais e vinte e cinco centavos	R\$	722,00	setecentos e vinte e dois reais
403	16	1	RL	PAPEL GRAU CIRURGICO 100MMX100M	CIPAMED	R\$	158,68	cento e cinquenta e oito reais e sessenta e oito centavos	R\$	2.538,88	dois mil, quinhentos e trinta e oito reais e oitenta e oito centavos
404	16	1	RL	PAPEL GRAU CIRURGICO 200MMX100M	CIPAMED	R\$	211,10	duzentos e onze reais e dez centavos	R\$	3.377,60	três mil, trezentos e setenta e sete reais e sessenta centavos
405	32	1	RL	PAPEL GRAU CIRURGICO 306MMX100M	DARU	R\$	190,00	cento e noventa reais	R\$	6.080,00	seis mil e oitenta reais

406	1	1	UND	PRANCHA HOSPITALAR INFANTIL	PM2 Medical	R\$ 642,94	seiscentos e quarenta e dois reais e noventa e quatro centavos	R\$ 642,94	seiscentos e quarenta e dois reais e noventa e quatro centavos
407	1	1	UND	PRANCHA HOSPITALAR ADULTO	PM2 Medical	R\$ 680,20	seiscentos e oitenta reais e vinte centavos	R\$ 680,20	seiscentos e oitenta reais e vinte centavos
408	4	1	UND	POLVIDINE TÓPICO 1 LITRO	VIC PHARMA	R\$ 31,00	trinta e um reais	R\$ 124,00	cento e vinte e quatro reais
409	4	1	RL	LENÇOL HOSP.DESC.0.50X50M	PLENO	R\$ 13,00	treze reais	R\$ 52,00	cinquenta e dois reais
410	800	1	UND	EQUIPO MULTIVIA 2 VIAS C/CLAMP(POLIFIX)	DESCARPACK	R\$ 1,98	um real e noventa e oito centavos	R\$ 1.584,00	um mil, quinhentos e oitenta e quatro reais
411	24	1	PCT	PAPEL TOALHA DESC PCT /1000	MULTIPEL	R\$ 14,00	quatorze reais	R\$ 336,00	trezentos e trinta e seis reais
412	40	1	UND	PORTA LAMINA P/CITOLOGIA (EST PLAST 3 LAMINAS)	GRALARTIGOS	R\$ 0,63	sessenta e três centavos	R\$ 25,20	vinte e cinco reais e vinte centavos
413	16	1	UND	PERA DE ECG EM SILICONE	GLOMED	R\$ 5,25	cinco reais e vinte e cinco centavos	R\$ 84,00	oitenta e quatro reais
414	4	1	LT	PVPI RIODEINE DEGERMANTE 1000ML	RIOQUIMICA	R\$ 46,00	quarenta e seis reais	R\$ 184,00	cento e oitenta e quatro reais
415	4	1	LT	PVPI RIODEINE TÓPICO 1000ML	RIOQUIMICA	R\$ 45,00	quarenta e cinco reais	R\$ 180,00	cento e oitenta reais
416	1	1	LT	REMOVEDOR DE ESPARADRAPO 1000ML- REMOVEX	RIOQUIMICA	R\$ 57,23	cinquenta e sete reais e vinte e três centavos	R\$ 57,23	cinquenta e sete reais e vinte e três centavos
417	80	1	UND	COLETOR DE URINA C/CORDÃO 2000ML	CRALARTIGOS	R\$ 0,55	cinquenta e cinco centavos	R\$ 44,00	quarenta e quatro reais
418	800	1	UND	SCALP 19G	SOLIDOR	R\$ 0,34	trinta e quatro centavos	R\$ 272,00	duzentos e setenta e dois reais
419	800	1	UND	SCALP 21G	SOLIDOR	R\$ 0,34	trinta e quatro centavos	R\$ 272,00	duzentos e setenta e dois reais
420	800	1	UND	SCALP 23G	SOLIDOR	R\$ 0,34	trinta e quatro centavos	R\$ 272,00	duzentos e setenta e dois reais
421	800	1	UND	SCALP 25G	SOLIDOR	R\$ 0,34	trinta e quatro centavos	R\$ 272,00	duzentos e setenta e dois reais
422	2	1	UND	SONAR	GEOLAB	R\$ 4,95	quatro reais e noventa e cinco centavos	R\$ 9,90	nove reais e noventa centavos
423	40	1	CX	SERINGA DESC 01ML AC13X4,5 C/100	RYMCO	R\$ 41,00	quarenta e um reais	R\$ 1.640,00	um mil, seiscentos e quarenta reais
424	40	1	CX	SERINGA DESC 03ML AG C/100	RYMCO	R\$ 43,00	quarenta e oito reais	R\$ 1.920,00	um mil, novecentos e vinte reais
425	40	1	CX	SERINGA DESC 05ML AG C/100	RYMCO	R\$ 48,00	quarenta e oito reais	R\$ 1.920,00	um mil, novecentos e vinte reais
426	48	1	CX	SERINGA DESC 10ML AG C/100	RYMCO	R\$ 69,00	sessenta e nove reais	R\$ 3.312,00	três mil, trezentos e doze reais
427	48	1	CX	SERINGA DESC 20ML AG C/100	RYMCO	R\$ 81,00	oitenta e um reais	R\$ 3.888,00	três mil, oitocentos e oitenta e oito reais
428	8	1	UND	SONDA URETRAL N°10	INJETMED	R\$ 1,04	um real e quatro centavos	R\$ 8,32	oito reais e trinta e dois centavos
429	12	1	UND	SONDA URETRAL N°12	MEDSONDA	R\$ 1,65	um real e sessenta e cinco centavos	R\$ 19,80	dezenove reais e oitenta centavos
430	8	1	UND	SONDA URETRAL N°14	INJETMED	R\$ 1,65	um real e sessenta e cinco centavos	R\$ 13,20	treze reais e vinte centavos
431	12	1	UND	SONDA URETRAL N°16	INJETMED	R\$ 1,65	um real e sessenta e cinco centavos	R\$ 19,80	dezenove reais e oitenta centavos
432	8	1	UND	SONDA URETRAL N°18	BIOBASE	R\$ 1,65	um real e sessenta e cinco centavos	R\$ 13,20	treze reais e vinte centavos
433	8	1	UND	SONDA URETRAL N°20	BIOBASE	R\$ 1,65	um real e sessenta e cinco centavos	R\$ 13,20	treze reais e vinte centavos
434	8	1	UND	SONDA ASPIRAÇÃO TRAQUEAL N°10	MED SONDA	R\$ 1,29	um real e vinte e nove centavos	R\$ 10,32	dez reais e trinta e dois centavos
435	8	1	UND	SONDA ASPIRAÇÃO TRAQUEAL N°12	MED SONDA	R\$ 1,29	um real e vinte e nove centavos	R\$ 10,32	dez reais e trinta e dois centavos
436	12	1	UND	SONDA FOLLEY 2 VIAS 30CC N°08	TOP MED	R\$ 6,10	seis reais e dez centavos	R\$ 73,20	setenta e três reais e vinte centavos
437	12	1	UND	SONDA FOLLEY 2 VIAS 30CC N°12	SOLIDOR	R\$ 6,10	seis reais e dez centavos	R\$ 73,20	setenta e três reais e vinte centavos
438	4	1	UND	SONDA FOLLEY 2 VIAS 30CC N°14	SOLIDOR	R\$ 6,10	seis reais e dez centavos	R\$ 24,40	vinte e quatro reais e quarenta centavos
439	8	1	UND	SONDA FOLLEY 2 VIAS 30CC N°16	SOLIDOR	R\$ 6,10	seis reais e dez centavos	R\$ 48,80	quarenta e oito reais e oitenta centavos
440	8	1	UND	SONDA FOLLEY 2 VIAS 30CC N°18	SOLIDOR	R\$ 6,10	seis reais e dez centavos	R\$ 48,80	quarenta e oito reais e oitenta centavos
441	4	1	UND	SONDA FOLLEY 2 VIAS 30CC N°20	SOLIDOR	R\$ 6,10	seis reais e dez centavos	R\$ 24,40	vinte e quatro reais e quarenta centavos
442	4	1	UND	SONDA FOLLEY 2 VIAS 30CC N°22	SOLIDOR	R\$ 6,10	seis reais e dez centavos	R\$ 24,40	vinte e quatro reais e quarenta centavos
443	4	1	UND	SONDA FOLLEY 2 VIAS 5CC N°10	SOLIDOR	R\$ 6,10	seis reais e dez centavos	R\$ 24,40	vinte e quatro reais e quarenta centavos
444	8	1	UND	SONDA NASOGASTRICA LONGA N°04	MEDSONDA	R\$ 1,65	um real e sessenta e cinco centavos	R\$ 13,20	treze reais e vinte centavos
445	8	1	UND	SONDA NASOGASTRICA LONGA N°06	MEDSONDA	R\$ 1,65	um real e sessenta e cinco centavos	R\$ 13,20	treze reais e vinte centavos
446	8	1	UND	SONDA NASOGASTRICA LONGA N°08	MEDSONDA	R\$ 1,65	um real e sessenta e cinco centavos	R\$ 13,20	treze reais e vinte centavos
447	8	1	UND	SONDA NASOGASTRICA LONGA N°10	MEDSONDA	R\$ 1,65	um real e sessenta e cinco centavos	R\$ 13,20	treze reais e vinte centavos
448	4	1	UND	SONDA NASOGASTRICA LONGA N°12	MEDSONDA	R\$ 1,65	um real e sessenta e cinco centavos	R\$ 6,60	seis reais e sessenta centavos
449	4	1	UND	SONDA NASOGASTRICA LONGA N°14	MEDSONDA	R\$ 1,65	um real e sessenta e cinco centavos	R\$ 6,60	seis reais e sessenta centavos

450	4	1	UND	SONDA NASOGASTRICA LONGA N°16	BIOBASE	R\$	1,65	um real e sessenta e cinco centavos	R\$	6,60	seis reais e sessenta centavos
451	4	1	UND	SONDA NASOGASTRICA CURTA N°16	BIOBASE	R\$	1,65	um real e sessenta e cinco centavos	R\$	6,60	seis reais e sessenta centavos
452	4	1	UND	SONDA NASOGASTRICA CURTA N°14	BIOBASE	R\$	1,65	um real e sessenta e cinco centavos	R\$	6,60	seis reais e sessenta centavos
453	4	1	UND	SONDA NASOGASTRICA CURTA N°12	BIOBASE	R\$	1,65	um real e sessenta e cinco centavos	R\$	6,60	seis reais e sessenta centavos
454	12	1	UND	SONDA NASOGASTRICA CURTA N°10	BIOBASE	R\$	1,65	um real e sessenta e cinco centavos	R\$	19,80	dezenove reais e oitenta centavos
455	8	1	UND	SONDA NASOGASTRICA CURTA N°06	BIOBASE	R\$	1,65	um real e sessenta e cinco centavos	R\$	13,20	treze reais e vinte centavos
456	8	1	UND	SONDA NASOGASTRICA CURTA N°04	BIOBASE	R\$	1,65	um real e sessenta e cinco centavos	R\$	13,20	treze reais e vinte centavos
457	2400	1	BO	SOL.FISIOLOGICO 0,9% 100ML	HALEX ISTAR	R\$	3,10	três reais e dez centavos	R\$	7.440,00	sete mil, quatrocentos e quarenta reais
458	2400	1	BO	SOL.FISIOLOGICO 0,9%250 ML	HALEX ISTAR	R\$	4,10	quatro reais e dez centavos	R\$	9.840,00	noventa e quatro reais
459	2000	1	BO	SOL.FISIOLOGICO 0,9% 500 ML	HALEX ISTAR	R\$	6,10	seis reais e dez centavos	R\$	12.200,00	doze mil, duzentos reais
460	160	1	BO	SOL.GLICOSE 5% 100ML	QUALIMAX	R\$	4,25	quatro reais e cinco centavos	R\$	680,00	seiscentos e oitenta reais
461	400	1	BO	SOL.GLICOSE 5% 250ML	QUALIMAX	R\$	5,34	cinco reais e trinta e quatro centavos	R\$	2.136,00	dois mil, cento e trinta e seis reais
462	400	1	BO	SOL.GLICOSE 5% 500ML	EUROFARMA	R\$	6,39	seis reais e trinta e nove centavos	R\$	2.556,00	dois mil, quinhentos e cinquenta e seis reais
463	400	1	BO	SOL.GLICOFISIOLOGICO 250 ML	EUROFARMA	R\$	5,25	cinco reais e vinte e cinco centavos	R\$	2.100,00	dois mil e cem reais
464	400	1	BO	SOL.GLICOFISIOLOGICO 500 ML	EUROFARMA	R\$	6,90	seis reais e noventa centavos	R\$	2.760,00	dois mil, setecentos e sessenta reais
465	400	1	BO	SOL.RINGER SIMPLES 500ML	EQUIPLEX	R\$	5,29	cinco reais e vinte e nove centavos	R\$	2.116,00	dois mil, cento e dezesseis reais
466	400	1	BO	SOL.RINGER C/LACTADO DE SÓDIO 500ML	EQUIPLEX	R\$	6,55	seis reais e cinquenta e cinco centavos	R\$	2.620,00	dois mil, seiscentos e vinte reais
467	4000	1	UND	SACO PLASTICO P/LIXO LEITOSO 100X100	SR	R\$	0,88	oitenta e oito centavos	R\$	3.520,00	três mil, quinhentos e vinte reais
468	1600	1	UND	SACO PLASTICO P/LIXO LEITOSO 100X200	SR	R\$	0,88	oitenta e oito centavos	R\$	1.408,00	um mil, quatrocentos e oito reais
469	2	1	JOGO	TALA ARAMADA EM EVA P/IMOBILIZAÇÃO DE FRATURA PEQUENA	SP RESGATE	R\$	142,02	cento e quarenta e dois reais e dois centavos	R\$	284,04	duzentos e oitenta e quatro reais e quatro centavos
470	2	1	JOGO	TALA ARAMADA EM EVA P/IMOBILIZAÇÃO DE FRATURA GRANDE	SP RESGATE	R\$	142,02	cento e quarenta e dois reais e dois centavos	R\$	284,04	duzentos e oitenta e quatro reais e quatro centavos
471	2	1	JOGO	TALA ARAMADA EM EVA P/IMOBILIZAÇÃO DE FRATURA MÉDIA	SP RESGATE	R\$	142,02	cento e quarenta e dois reais e dois centavos	R\$	284,04	duzentos e oitenta e quatro reais e quatro centavos
472	16	1	UND	TERMOMETRO CLINICO DIGITAL	G-TECH	R\$	25,00	vinte e cinco reais	R\$	400,00	quatrocentos reais
473	2	1	UND	TERMOMETRO MAX/MIN -30+50	G-TECH	R\$	25,00	vinte e cinco reais	R\$	50,00	cinquenta reais
474	400	1	UND	TESTE RAPIDO BETA HCG SORO OU URINA	LAB TESTE	R\$	5,10	três reais e dez centavos	R\$	1.240,00	um mil, duzentos e quarenta reais
475	20	1	FR	TUBO PORTA LAMINAS	CRALARTIGOS	R\$	0,78	setenta e oito centavos	R\$	15,60	quinze reais e sessenta centavos
476	40	1	MT	TUBO LATEX 200 (GARROTE)	GOIAS LATEX	R\$	6,90	seis reais e noventa centavos	R\$	276,00	duzentos e setenta e seis reais
477	8	1	UND	TUBO ENDOTRAQUEAL N°2,5	SOLIDOR	R\$	9,00	noventa reais	R\$	72,00	setenta e dois reais
478	8	1	UND	TUBO ENDOTRAQUEAL N°3,0	SOLIDOR	R\$	9,00	noventa reais	R\$	72,00	setenta e dois reais
479	8	1	UND	TUBO ENDOTRAQUEAL N°3,5	SOLIDOR	R\$	9,00	noventa reais	R\$	72,00	setenta e dois reais
480	8	1	UND	TUBO ENDOTRAQUEAL N°4,0	SOLIDOR	R\$	9,00	noventa reais	R\$	72,00	setenta e dois reais
481	8	1	UND	TUBO ENDOTRAQUEAL N°4,5	SOLIDOR	R\$	9,00	noventa reais	R\$	72,00	setenta e dois reais
482	8	1	UND	TUBO ENDOTRAQUEAL N°5,0	SOLIDOR	R\$	9,00	noventa reais	R\$	72,00	setenta e dois reais
483	8	1	UND	TUBO ENDOTRAQUEAL N°5,5	SOLIDOR	R\$	9,00	noventa reais	R\$	72,00	setenta e dois reais
484	8	1	UND	TUBO ENDOTRAQUEAL N°6,0	SOLIDOR	R\$	9,00	noventa reais	R\$	72,00	setenta e dois reais
485	8	1	UND	TUBO ENDOTRAQUEAL N°6,5	SOLIDOR	R\$	9,00	noventa reais	R\$	72,00	setenta e dois reais
486	8	1	UND	TUBO ENDOTRAQUEAL N°7,0	SOLIDOR	R\$	9,00	noventa reais	R\$	72,00	setenta e dois reais
487	8	1	UND	TUBO ENDOTRAQUEAL N°7,5	SOLIDOR	R\$	9,00	noventa reais	R\$	72,00	setenta e dois reais
488	8	1	UND	TUBO ENDOTRAQUEAL N°8,0	GOODCOME	R\$	9,00	noventa reais	R\$	72,00	setenta e dois reais
489	8	1	UND	TUBO ENDOTRAQUEAL N°8,5	GOODCOME	R\$	9,00	noventa reais	R\$	72,00	setenta e dois reais
490	8	1	UND	TUBO ENDOTRAQUEAL N°9,0	GOODCOME	R\$	9,00	noventa reais	R\$	72,00	setenta e dois reais
491	8	1	UND	TUBO ENDOTRAQUEAL N°9,5	GOODCOME	R\$	9,00	noventa reais	R\$	72,00	setenta e dois reais
492	80	1	CX	TOUCA DESCATÁVEL	ANAPOLIS	R\$	16,00	dezesseis reais	R\$	1.280,00	um mil, duzentos e oitenta reais
493	24	1	PCT	TOUCA SANFONADA DESC BCA PCT/100	PROTEC	R\$	16,00	dezesseis reais	R\$	384,00	trezentos e oitenta e quatro reais
494	4	1	UND	VÁLVULA P/OXIGÊNIO COMPLETO C/LMIDIFICADOR	PROTEC	R\$	348,33	trezentos e quarenta e oito reais e trinta e três centavos	R\$	1.393,32	um mil, trezentos e noventa e três reais e trinta e dois centavos
495	2	1	UND	VÁLVULA REGULADORA COM FLUXOMETRO P/CILINDRO DE OXIGÊNIO	PROTEC	R\$	356,40	trezentos e cinquenta e seis reais e quarenta centavos	R\$	712,80	setecentos e doze reais e oitenta centavos
496	1	1	KIT	ALFABETO DE CHUMBO PARA RAIOS-X	KONEX	R\$	355,77	trezentos e cinquenta e cinco reais e setenta e sete centavos	R\$	355,77	trezentos e cinquenta e cinco reais e setenta e sete centavos
497	2	1	UND	BECKER 100ML	GRADUADO	R\$	46,80	quarenta e seis reais e oitenta centavos	R\$	93,60	noventa e três reais e sessenta centavos
498	2	1	UND	BECKER 50ML	GRADUADO	R\$	14,57	quatorze reais e cinquenta e sete centavos	R\$	29,14	vinte e nove reais e quatorze centavos
499	2	1	CX	BISTURI N°15	SOLIDOR	R\$	49,00	quarenta e nove reais	R\$	98,00	noventa e oito reais

500	1	1	UND	CAIXA PORTA LÂMINA	LABOR IMPORT	R\$	19,60	dezenove reais e sessenta centavos	R\$	19,60	dezenove reais e sessenta centavos
501	8	1	PCT	COLETOR DE URINA PCT/50	FIRSTLAB	R\$	69,67	sessenta e nove reais e sessenta e sete centavos	R\$	557,36	quinhentos e cinquenta e sete reais e trinta e seis centavos
502	8	1	CX	CURATIVO /TESTE DO PEZINHO(INFANTIL C/DESENHO)	FLEXICOITON	R\$	9,00	nove reais	R\$	72,00	setenta e dois reais
503	20,8	1	UND	CILINDRO DE OXIGÊNIO MEDICINAL DE 10M3 (RECARGA)	NITROX	R\$	650,00	seiscentos e cinquenta reais	R\$	13.520,00	treze mil, quinhentos e vinte reais
504	24	1	UND	CILINDRO DE OXIGÊNIO MEDICINAL DE 2M3 15LT (RECARGA)	NITROX	R\$	550,00	quinhentos e cinquenta reais	R\$	13.200,00	treze mil, duzentos reais
505	44	1	UND	CILINDRO DE OXIGÊNIO MEDICINAL DE 1M3 7 LTS (RECARGA)	NITROX	R\$	400,00	quatrocentos reais	R\$	17.600,00	dezessete mil, seiscentos reais
506	8	1	CX	LÂMINA P/ MICROSCOPIA (PONTA FOSCA) C/50	PRECISION	R\$	40,50	quarenta reais e cinquenta centavos	R\$	324,00	trezentos e vinte e quatro reais
507	2	1	CX	LAMINULA P/CÂMARA DE NEWBAUER	CRALARTIGOS	R\$	59,00	cinquenta e nove reais	R\$	118,00	cento e dezoito reais
508	2	1	KIT	NUMERADOR DE CHUMBO PARA RAI0-X C/50	CRALARTIGOS	R\$	322,00	trezentos e vinte e dois reais	R\$	644,00	seiscentos e quarenta e quatro reais
509	2	1	CX	PAPEL FILTRO	CRALARTIGOS	R\$	14,00	quatorze reais	R\$	28,00	vinte e oito reais
510	2	1	UND	PÊRA (ASPIRADOR)	CRALARTIGOS	R\$	29,00	vinte e nove reais	R\$	58,00	cinquenta e oito reais
511	3	1	UND	PIPETA AUTOMÁTICA 1000 MICROLITRO(REGULAVEL)	CRALARTIGOS	R\$	16,00	dezesseis reais	R\$	48,00	quarenta e oito reais
512	4	1	PCT	PONTEIRAS GRANDES (AZUL)	CRALARTIGOS	R\$	102,00	cento e dois reais	R\$	408,00	quatrocentos e oito reais
513	4	1	PCT	PONTEIRAS PEQUENAS(AMARELA)	CRALARTIGOS	R\$	102,00	cento e dois reais	R\$	408,00	quatrocentos e oito reais
514	4	1	UND	PROVETA GRADUADA 50 ML	CRALARTIGOS	R\$	69,00	sessenta e nove reais	R\$	276,00	duzentos e setenta e seis reais
515	4	1	UND	PROTETOR DE TIREOIDE PARA RAI0-X	CRALARTIGOS	R\$	522,00	quinhentos e vinte e dois reais	R\$	2.088,00	dois mil e oitenta e oito reais
516	40	1	UND	TAMPA / TUBO DE ENSAIO GRANDE	CRALARTIGOS	R\$	0,89	oitenta e nove centavos	R\$	35,60	trinta e cinco reais e sessenta centavos
517	40	1	UND	TAMPA / TUBO DE ENSAIO PEQUENO	CRALARTIGOS	R\$	0,59	cinquenta e nove centavos	R\$	23,60	vinte e três reais e sessenta centavos
518	80	1	UND	TUBO DE ENSAIO PEQUENO	CRALARTIGOS	R\$	1,22	um real e vinte e dois centavos	R\$	97,60	noventa e sete reais e sessenta centavos
519	80	1	UND	TUBO DE ENSAIO GRANDE	CRALARTIGOS	R\$	1,02	um real e dois centavos	R\$	81,60	oitenta e um reais e sessenta centavos
520	800	1	UND	TUBO PARA HEMOGAMA K3EDTA 4ML	CRALARTIGOS	R\$	1,35	um real e trinta e cinco centavos	R\$	1.080,00	um mil e oitenta reais
521	1	1	UND	CONECTORES PINO BANANA(2MM)P/TENS,PES E CORRENTE RUSSA(NEURODYN II)	IMBRAMED	R\$	422,00	quatrocentos e vinte e dois reais	R\$	422,00	quatrocentos e vinte e dois reais
522	3	1	UND	ELETRODOS DE BORRACHA CONDUTIVA	SOLIDOR	R\$	89,00	oitenta e nove reais	R\$	267,00	duzentos e sessenta e sete reais
523	1	1	UND	KITCABO 09PARA NEURO II(AZUL/VERDE 2 VIAS	IMBRAMED	R\$	422,00	quatrocentos e vinte e dois reais	R\$	422,00	quatrocentos e vinte e dois reais
524	1	1	UND	KIT CABO 38 ELETROESTIMA(PRETO/LARANJA) 2VIAS	IMBRAMED	R\$	565,00	quinhentos e sessenta e cinco reais	R\$	565,00	quinhentos e sessenta e cinco reais
525	1	1	UND	CABO PARA FÊMEA IEC-2X0,75X1500MM	IMBRAMED	R\$	225,00	duzentos e vinte e cinco reais	R\$	225,00	duzentos e vinte e cinco reais
526	8	1	CX	FILME PARA RAI0-X 24X30 CX/100	FUJIFILM	R\$	355,00	trezentos e cinquenta e cinco reais	R\$	2.840,00	dois mil, oitocentos e quarenta reais
527	8	1	CX	FILME PARA RAI0-X 35X35 CX/100	FUJIFILM	R\$	474,93	quatrocentos e setenta e quatro reais e noventa e três centavos	R\$	3.799,44	três mil, setecentos e noventa e nove reais e quarenta e quatro centavos
528	8	1	CX	FILME PARA RAI0-X 30X40 CX/100	FUJIFILM	R\$	465,66	quatrocentos e sessenta e cinco reais e sessenta e seis centavos	R\$	3.725,28	três mil, setecentos e vinte e cinco reais e vinte e oito centavos
529	8	1	CX	FILME PARA RAI0-X 18X24 CX/100	FUJIFILM	R\$	159,00	cento e cinquenta e nove reais	R\$	1.272,00	um mil, duzentos e setenta e dois reais
530	8	1	CX	FILME PARA RAI0-X 35X43 CX/100	FUJIFILM	R\$	455,00	quatrocentos e cinquenta e cinco reais	R\$	3.640,00	três mil, seiscentos e quarenta reais
531	48	1	UND	ECRAN 35X43	LUMAX	R\$	2.913,85	dois mil, novecentos e treze reais e oitenta e cinco centavos	R\$	139.864,80	cento e trinta e nove mil, oitocentos e sessenta e quatro reais e oitenta centavos
532	8	1	GL	FIXADOR MANUAL PARA RAI0-X 5L	DPC BRASIL	R\$	142,14	cento e quarenta e dois reais e quatorze centavos	R\$	1.137,12	um mil, cento e trinta e sete reais e doze centavos
533	8	1	GL	REVELADOR MANUAL PARA RAI0-X 5L	DPC BRASIL	R\$	142,14	cento e quarenta e dois reais e quatorze centavos	R\$	1.137,12	um mil, cento e trinta e sete reais e doze centavos
534	240	1	UND	XARELTO 10mg	BAYER	R\$	1,88	um real e oitenta e oito centavos	R\$	451,20	quatrocentos e cinquenta e um reais e vinte centavos
									R\$	1.540.232,76	um milhão, quinhentos e quarenta mil, duzentos e trinta e dois reais e setenta e seis centavos

Prezados Senhores, informamos que analisamos os documentos de licitação, inteirando-nos dos mesmos para elaboração da presente proposta.

Advertências: No preço ofertado estão incluídas todas as despesas que incidam ou venham a incidir, quaisquer vantagens, impostos, taxas e contribuições sociais, obrigações trabalhistas, previdenciárias, fiscais, comerciais, fretes, impostos, taxas, encargos sociais e trabalhistas, enfim, todos os custos diretos e indiretos necessários ao cumprimento do objeto ora licitado.



NM Comércio de Medicamentos e Produtos Médicos Hospitalares EIRELI
CNPJ: 29.411.883/0001-04 IE: 29.484.574-7

PM São Valério/TO
Fis n 239

E em consonância aos referidos documentos, declaramos:

Prazo de validade da proposta é 60 (sessenta) dias, a contar da data de abertura da sessão.

Prazo de entrega do objeto, será de no máximo 07 (sete) dias, contados da data do recebimento da Nota de Empenho.

Quaisquer tributos, custos e despesas diretos ou indiretos omitidos na proposta ou incorretamente cotados serão considerados como inclusos nos preços, não sendo aceitos pleitos de acréscimos, a esse ou qualquer outro título, devendo o bem ser fornecido sem ônus adicionais.

1- Que estamos cientes e concordamos com os termos do edital em Epígrafe e das cláusulas da minuta do contrato em anexo;

2- A validade da presente proposta é de 60 (sessenta) dias corridos, contados da data da abertura da proposta, observado o disposto no caput e parágrafo único do art. 110 da Lei nº 8.666/93. Entregaremos os produtos conforme as exigências do Edital. Informamos, por oportuno, que estão inclusos nos preços todas as despesas e custos diretos e indiretos relacionadas à execução do Contrato, inclusive aquelas decorrentes de impostos, seguros e encargos sociais.

3- que nos preços apresentados já estão contemplados todos os impostos ou descontos ou vantagens.

4- Que faremos a entrega dos produtos licitados garantindo seu funcionamento nos prazos e condições estabelecidos no edital e especificamente no Termo de Referência (Anexo I), sem qualquer prejuízo a administração pública, nos responsabilizando pela qualidade dos mesmos.

5- PRAZO PARA ENTREGA DOS PRODUTOS: A Contratada deverá entregar a mercadoria, após autorização por escrito do órgão solicitante, em até 07 (sete) dias da solicitação, em virtude de não disponibilizarmos de local apropriado para estocagem em grande massa. O local de entrega deverá ser na sede deste Município, no Posto de saúde localizado na Avenida Goiás em dias úteis e em horário de expediente, de segunda a sexta feira.

6- A ata de registro de preços terá a vigência de 12 (doze) meses, a contar da data de sua assinatura.

O preenchimento do referido anexo acarretará a conformidade da proposta da licitante com todas as características do objeto e exigências constantes no edital.

Declaramos nossa inteira submissão aos preceitos legais em vigor, especialmente os da Lei Federal nº 8.666/93 e suas alterações e às cláusulas e condições do respectivo Edital de que trata a presente proposta; que observaremos, integralmente e às normas da Associação Brasileira de Normas Técnicas - ABNT.

Quaisquer tributos, custos e despesas diretos ou indiretos omitidos na proposta ou incorretamente cotados serão considerados como inclusos nos preços, não sendo aceitos pleitos de acréscimos, a esse ou qualquer outro título devendo o bem ser fornecido sem ônus adicionais. Banco do BRASIL número da Conta Corrente 46.475.9, Agência 0604-4, no qual serão depositados os pagamentos caso a licitante sagrar vencedora do certame.

Paraisópolis do Tocantins: 06 de abril de 2021

NM COM. DE
MEDICAMENTOS E PROD.
MEDICO
HOSPITALAR:2941188300
0104

Assinado de forma digital por
NM COM. DE MEDICAMENTOS
E PROD. MEDICO
HOSPITALAR:29411883000104
Dados: 2021.04.05 18:19:19
-03'00'

29.411.883/0001-04
INSC EST: 29.484.574-7
NM COM. DE MEDIC. E PROD. MEDICOS
E HOSPITALARES EIRELI
TELEFONE: (63) 3361-5348
E-MAIL: VENDA@HVMED@GMAIL.COM
AVENIDA PERIMETRAL SUL, Nº 729
POUSO ALEGRE - PARAÍSO DO TOCANTINS
CEP: 77600-000

NM COMÉRCIO DE MEDICAMENTOS E PROD. MEDICO HOSPITALARES EIRELI

MARCOS ANTONIO ALVES LOPES

RG: 934018-SSP/TO / CPF: 024.538.651-37
DIRETOR