

TERMO DE ABERTURA
BALANÇO PATRIMONIAL

Folha: 0001
Página 1 de 6

Contém este Balanço 0005 Fohas enumeradas do nº 0001 a 0005 emitidas através de processamento eletrônico de dados, que servirá de Balanço Patrimonial da empresa abaixo descrita no período de 01/01/2020 a 31/12/2020

Nome da Empresa.....: CENTER LAV - LAVANDERIA INDUSTRIAL E HOSPITALAR EIRELI
Ramo.....: Lavanderias
Endereço.....: Q 401 SUL RUA NS A, ACSU SO 40, CONJ 02
Complemento.....: LOTE 04 ANEXO 01
Bairro.....: PLANO DIRETOR SUL
Município.....: PALMAS
Estado.....: TO
C.E.P.....: 77.015-554
Inscrição no CNPJ...: 24.922.187/0001-49
Inscrição Estadual.:
Registro na junta..: 17600142391 Data registro: 05/11/2020
Inscrição Municipal: 2399296

PALMAS, 01/01/2020

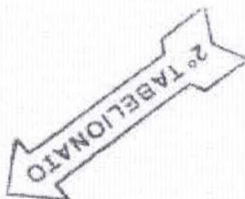

ANA CLARA
ANA CLARA SANTOS MOURA
SOCIO ADMINISTRADOR
CPF: 048.746.551-22

ALDECI DOS SANTOS DUTRA
ALDECI DOS SANTOS DUTRA
Reg. no CRC - TO sob o No. 001152/O-9
CPF: 259.947.512-00

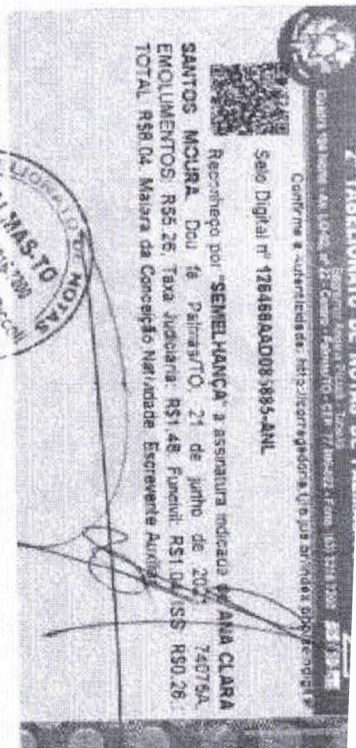

BALANÇO PATRIMONIAL

Descrição	Saldo Atual
ATIVO	530.937,12D
ATIVO CIRCULANTE	514.848,38D
DISPONÍVEL	57.318,63D
CAIXA	53.176,08D
CAIXA GERAL	52.715,51D
FUNDO FIXO DE CAIXA	460,57D
BANCOS CONTA MOVIMENTO	4.142,55D
UNIMED - SICOOB	243,57D
SANTANDER	3.898,98D
DIREITOS REALIZÁVEL A CURTO PRAZO	457.529,75D
DUPLICATAS A RECEBER	457.529,75D
CLIENTES DIVERSOS	457.529,75D
ATIVO NÃO-CIRCULANTE	16.088,74D
INVESTIMENTOS	2.031,82D
OUTRAS PARTICIPAÇÕES SOCIETÁRIAS	2.031,82D
QUOTAS BANCO UNIMED	2.031,82D
IMOBILIZADO	14.056,92D
MÁQUINAS, EQUIPAMENTOS E FERRAMENTAS	15.766,94D
MÁQUINAS E EQUIPAMENTOS	15.766,94D
(-) DEPRECIações, AMORT. E EXAUS. ACUMUL	1.710,02C
(-) DEPRECIações DE MÁQUINAS, EQUIP. FER	1.710,02C
PASSIVO	530.937,12C
PASSIVO CIRCULANTE	64.934,66C
FORNECEDORES	2.439,92C
FORNECEDORES	2.439,92C
FORNECEDORES - CONSUMO	254,35C
FORNECEDORES SERVIÇOS	2.185,57C
OBRIGAÇÕES TRIBUTÁRIAS	46.150,15C
IMPOSTOS E CONTRIBUIÇÕES A RECOLHER	46.150,15C
SIMPLES NACIONAL A RECOLHER	46.150,15C
OBRIGAÇÕES TRABALHISTA E PREVIDENCIÁRIA	16.344,59C
OBRIGAÇÕES SOCIAIS	16.344,59C
INSS A RECOLHER	14.110,34C
FGTS A RECOLHER	2.222,85C
IRRF S/ FOLHA A RECOLHER	11,40C
PATRIMÔNIO LÍQUIDO	466.002,46
CAPITAL SOCIAL	150.000,00
CAPITAL SUBSCRITO	150.000,00
CAPITAL SOCIAL	150.000,00
RESULTADO DO EXERCÍCIO	316.002,46
LUCROS OU PREJUÍZOS ACUMULADOS	316.002,44
LUCROS ACUMULADOS	345.524,5C
(-) PREJUÍZOS ACUMULADOS	29.522,0C

RECONHECEMOS A EXATIDÃO DO PRESENTE BALANÇO PATRIMONIAL ENCERRADO EM 31/12/2020 TOTALIZANDO NO ATIVO E PASSIVO: R\$ 530.937,12 (quinhentos e trinta mil novecentos e trinta e sete reais e doze centavos)

 ANA CLARA SANTOS MOURA
 SOCIO ADMINISTRADOR
 CPF: 048.746.551-22

 ALDECI DOS SANTOS DELFRA
 Reg. no CRC - TO sob o No. 001152/O-9
 CPF: 259.947.512-00

Empresa: CENTER LAV - LAVANDERIA INDUSTRIAL E HOSPITALAR EIRELI

C.N.P.J.: 24.922.187/0001-49

Folha:

0003

Insc. Junta Comercial: 17600142391 Data: 05/11/2020

Endereço: Quadra Q 401 SUL RUA NS A, ACSU SO 40, CONJ 02,
LOTE 04 ANEXO 01, PLANO DIRETOR SUL, PALMAS/TO,

Período: 01/01/2020 - 31/12/2020

DEMONSTRAÇÃO DO RESULTADO DO EXERCÍCIO EM 31/12/2020

RECEITA LÍQUIDA		<u>0,00</u>
CSP - CUSTOS SERV PRESTADOS	(29.249,87)	<u>(29.249,87)</u>
LUCRO BRUTO		<u>(29.249,87)</u>
DESPESAS OPERACIONAIS		<u>(272,20)</u>
DESPESAS ADMINISTRATIVAS		
MULTAS DE MORA	(272,20)	<u>(272,20)</u>
RESULTADO OPERACIONAL		<u>(29.522,07)</u>
RESULTADO ANTES DO IR E CSL		<u>(29.522,07)</u>
PREJUÍZO DO EXERCÍCIO		<u>(29.522,07)</u>

 ANA CLARA SANTOS MOURA
 SÓCIO ADMINISTRADOR
 CPF: 048.746.551-22

 ALDECI DOS SANTOS DUTRA
 Reg. no CRC - TO sob o No. 001152/C-9
 CPF: 259.947.512-00

Empresa: CENTER LAV - LAVANDERIA INDUSTRIAL E HOSPITALAR EIRELI

Folha: 0004

Inscrição: 24.922.187/0001-49

Página 4 de 6

Endereço: Quadra Q 401 SUL RUA NS A, ACSU SO 40, CONJ 02, LOTE 04 ANEXO 01, PLANO DIRETOR SUL, PALMAS/TO,
CEP 77015-554

Período: 01/01/2020 - 31/12/2020

Insc. Junta Comercial: 17600142391 Data: 05/11/2020

COEFICIENTES DE ANÁLISES EM 31/12/2020

Coeficiente	Fórmula	Valor	Resultado
Índice de Liquidez Geral	Ativo Circulante + Realizável Longo Prazo	514.848,38 + 0,00	7,93
	Passivo Circulante + Passivo Não-Circulante	64.934,66 + 0,00	
Índice de Liquidez Corrente	Ativo Circulante	514.848,38	7,93
	Passivo Circulante	64.934,66	
Índice de Liquidez Seca	Ativo Circulante - Estoque	514.848,38 - 0,00	7,93
	Passivo Circulante	64.934,66	
Índice de Solvência Geral	Ativo	530.937,12	8,18
	Passivo Circulante + Passivo Não-Circulante	64.934,66 + 0,00	
Índice de Endividamento Geral	Passivo Circulante + Passivo Não-Circulante	64.934,66 + 0,00	0,12
	Passivo Total	530.937,12	



ANA CLARA SANTOS MOURA

SÓCIO ADMINISTRADOR

CPF: 048.746.551-22



ALDECI DOS SANTOS DUTRA

Reg. no CRC - TO sob o No. 001152/O-9

CPF: 259.947.512-00

Contém este Balanço 0005 Fohas enumeradas do nº 0001 a 0005 emitidas através de processamento eletrônico de dados, que servirá de Balanço Patrimonial da empresa abaixo descrita no período de 01/01/2020 a 31/12/2020

Nome da Empresa.....: CENTER LAV - LAVANDERIA INDUSTRIAL E HOSPITALAR EIRELI
 Ramo.....: Lavanderias
 Endereço.....: Q 401 SUL RUA NS A, ACSU SO 40, CONJ 02
 Complemento.....: LOTE 04 ANEXO 01
 Bairro.....: PLANO DIRETOR SUL
 Município.....: PALMAS
 Estado.....: TO
 C.E.P.....: 77.015-554
 Inscrição no CNPJ...: 24.922.187/0001-49
 Inscrição Estadual.:
 Registro na junta...: 17600142391 Data registro: 05/11/2020
 Inscrição Municipal: 2399296

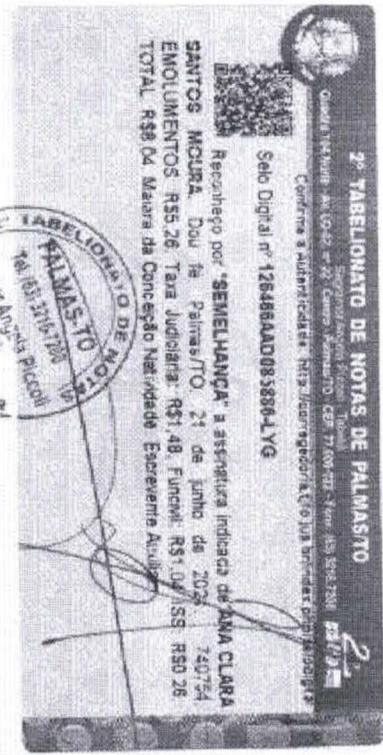

PALMAS, 31/12/2020

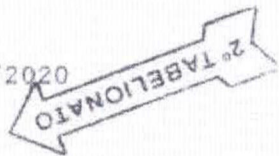

[Signature]
 ANA CLARA SANTOS MOURA
 SÓCIO ADMINISTRADOR
 PF: 048.746.551-22

[Signature]
 ALDECI DOS SANTOS DUTRA
 Reg. no CRC - TO sob o No. 001152/0-9
 CPF: 259.947.512-00



TERMO DE AUTENTICIDADE

Eu, ALDECI DOS SANTOS DUTRA, com inscrição ativa no CRC/TO, sob o nº 001152, inscrito no CPF nº 25994751200, DECLARO, sob as penas da Lei Penal, e sem prejuízo das sanções administrativas e cíveis, que este documento é autêntico e condiz com o original.

IDENTIFICAÇÃO DO(S) ASSINANTE(S)		
CPF	Nº do Registro	Nome
25994751200	001152	ALDECI DOS SANTOS DUTRA

CERTIFICO O REGISTRO EM 28/06/2021 12:54 SOB Nº 20210289929.
PROTOCOLO: 210289929 DE 04/06/2021.
CÓDIGO DE VERIFICAÇÃO: 12104567439. CNPJ DA SEDE: 24922187000149.
NIRE: 17200649404. COM EFEITOS DO REGISTRO EM: 31/05/2021.
CENTER LAV & LAVANDERIA INDUSTRIAL E HOSPITALAR-LTDA

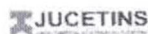

ERLAN SOUZA MILHOMEM
SECRETÁRIO-GERAL
www.simplifica.to.gov.br

A validade deste documento, se impresso, fica sujeita à comprovação de sua autenticidade nos respectivos portais, informando seus respectivos códigos de verificação.